

VIVIENDA UNIFAMILIAR AISLADA

PROMOTOR  
COLIN CRICHTON

EQUIPO REDACTOR  
FRANCISCO NEBOT MIRALLES



DIS.01

DISTRIBUCIÓN  
Nivel +2.95 m  
escala 1:100

El presente documento es copia de su original, del que son autores los arquitectos arriba firmantes. Su utilización total o parcial, así como cualquier reproducción o cesión a terceros, requerirá la previa autorización, expresa de su autor, quedando en todo caso prohibida cualquier modificación unilateral del mismo.

FECHA	CODIGO PLANO	EXP	REF	DIBUJADO	DIRECTOR	SUPERVISOR
JUNIO 2014	27/05/2014	01/14	CV01/14			DNA

VIVIENDA UNIFAMILIAR AISLADA

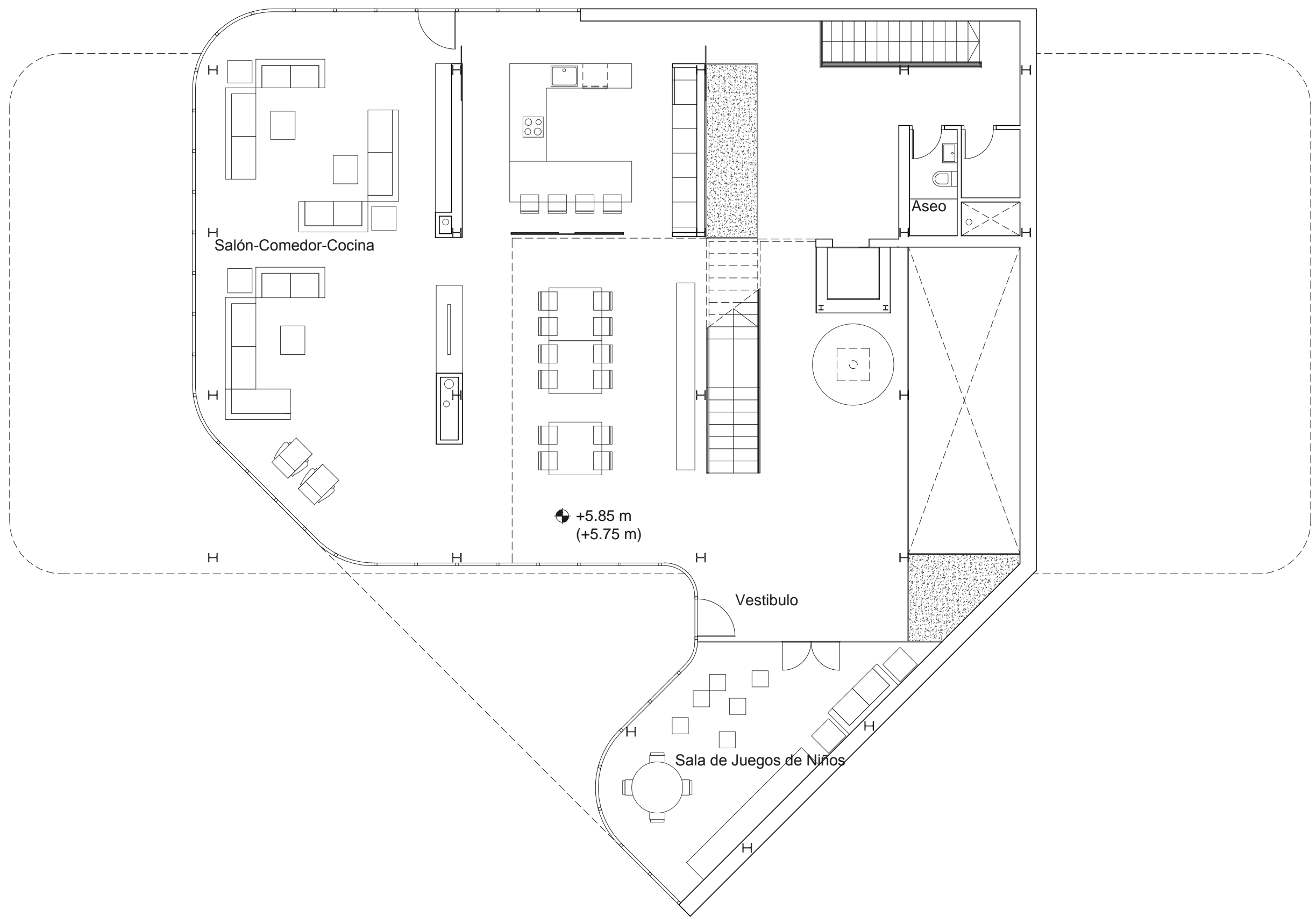

PROMOTOR  
COLIN CRICHTON

EQUIPO REDACTOR  
FRANCISCO NEBOT MIRALLES



DIS.02

DISTRIBUCIÓN  
Nivel +5.75 m  
escala 1:100

El presente documento es copia de su original, del que son autores los arquitectos arriba firmantes. Su utilización total o parcial, así como cualquier reproducción o cesión a terceros, requerirá la previa autorización, expresa de su autor, quedando en todo caso prohibida cualquier modificación unilateral del mismo.

FECHA	CODIGO PLANO	EXP	REF	DIBUJADO	DIRECTOR	SUPERVISOR
JUNIO 2014	27/05/2014	01/14	CV01/14			DNA

VIVIENDA UNIFAMILIAR AISLADA



PROMOTOR  
COLIN CRICHTON  
EQUIPO REDACTOR  
FRANCISCO NEBOT MIRALLES



DIS.03

DISTRIBUCIÓN  
Nivel +5.75 m  
escala 1:250

FECHA	CODIGO PLANO	EXP	REF	DIBUJADO	DIRECTOR	SUPERVISOR
JUNIO 2014	27/05/2014	01/14	CV01/14			DNA

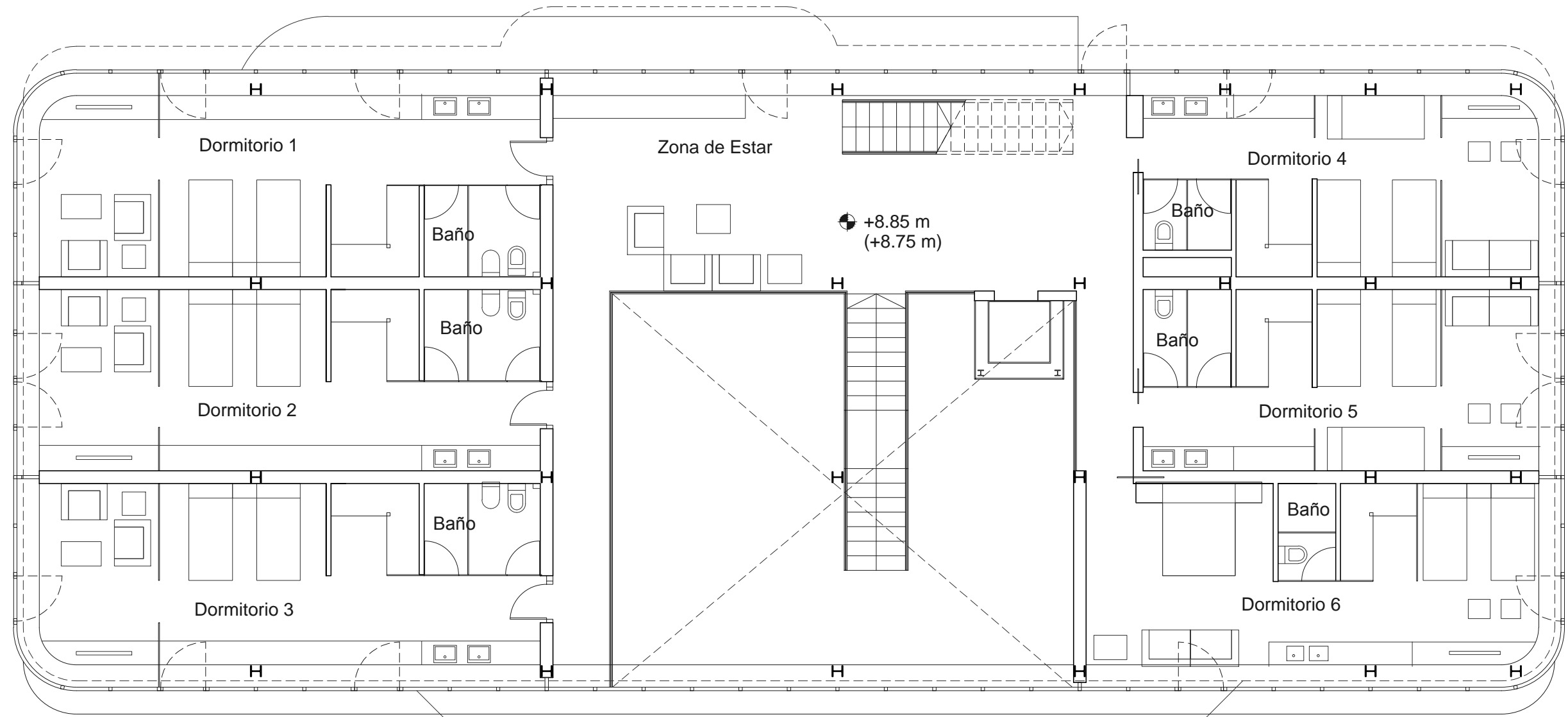

VIVIENDA UNIFAMILIAR AISLADA

PROMOTOR  
COLIN CRICHTON  
EQUIPO REDACTOR  
FRANCISCO NEBOT MIRALLES



DIS.04

DISTRIBUCIÓN  
Nivel +8.75 m  
escala 1:100

FECHA	CODIGO PLANO	EXP	REF	DIBUJADO	DIRECTOR	SUPERVISOR
JUNIO 2014	27/05/2014	01/14	CV01/14			DNA

VIVIENDA UNIFAMILIAR AISLADA



PROMOTOR  
COLIN CRICHTON

EQUIPO REDACTOR  
FRANCISCO NEBOT MIRALLES



DIS.05

DISTRIBUCIÓN  
Nivel +8.75 m  
escala 1:250

El presente documento es copia de su original, del que son autores los arquitectos arriba firmantes. Su utilización total o parcial, así como cualquier reproducción o cesión a terceros, requerirá la previa autorización, expresa de su autor, quedando en todo caso prohibida cualquier modificación unilateral del mismo.

FECHA	CODIGO PLANO	EXP	REF	DIBUJADO	DIRECTOR	SUPERVISOR
JUNIO 2014	27/05/2014	01/14	CV01/14			DNA

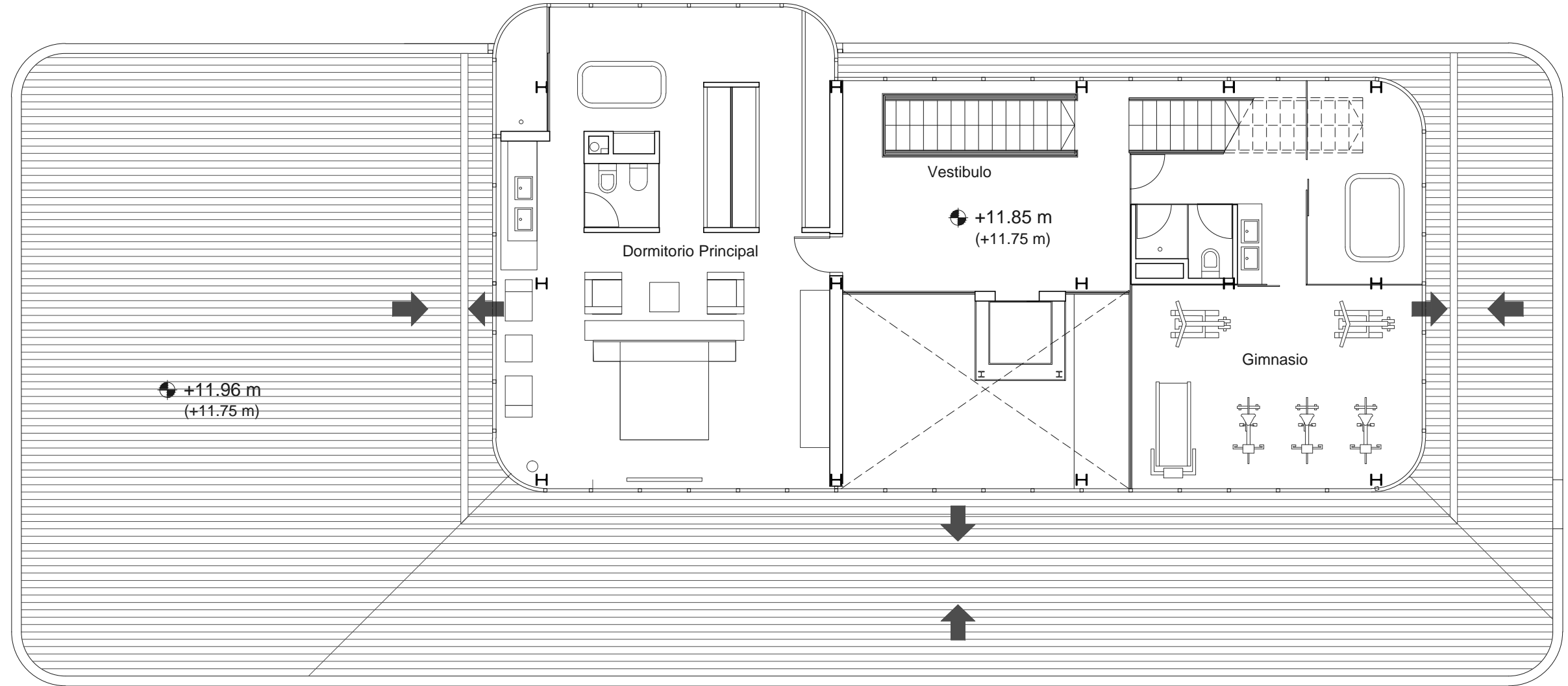

VIVIENDA UNIFAMILIAR AISLADA

VIVIENDA UNIFAMILIAR AISLADA



PROMOTOR  
COLIN CRICHTON  
EQUIPO REDACTOR  
FRANCISCO NEBOT MIRALLES



**DIS.07**

DISTRIBUCIÓN  
Nivel +11.75 m  
escala 1:250

FECHA	CODIGO PLANO	EXP	REF	DIBUJADO	DIRECTOR	SUPERVISOR
JUNIO 2014	27/05/2014	01/14	CV01/14			DNA

VIVIENDA UNIFAMILIAR AISLADA

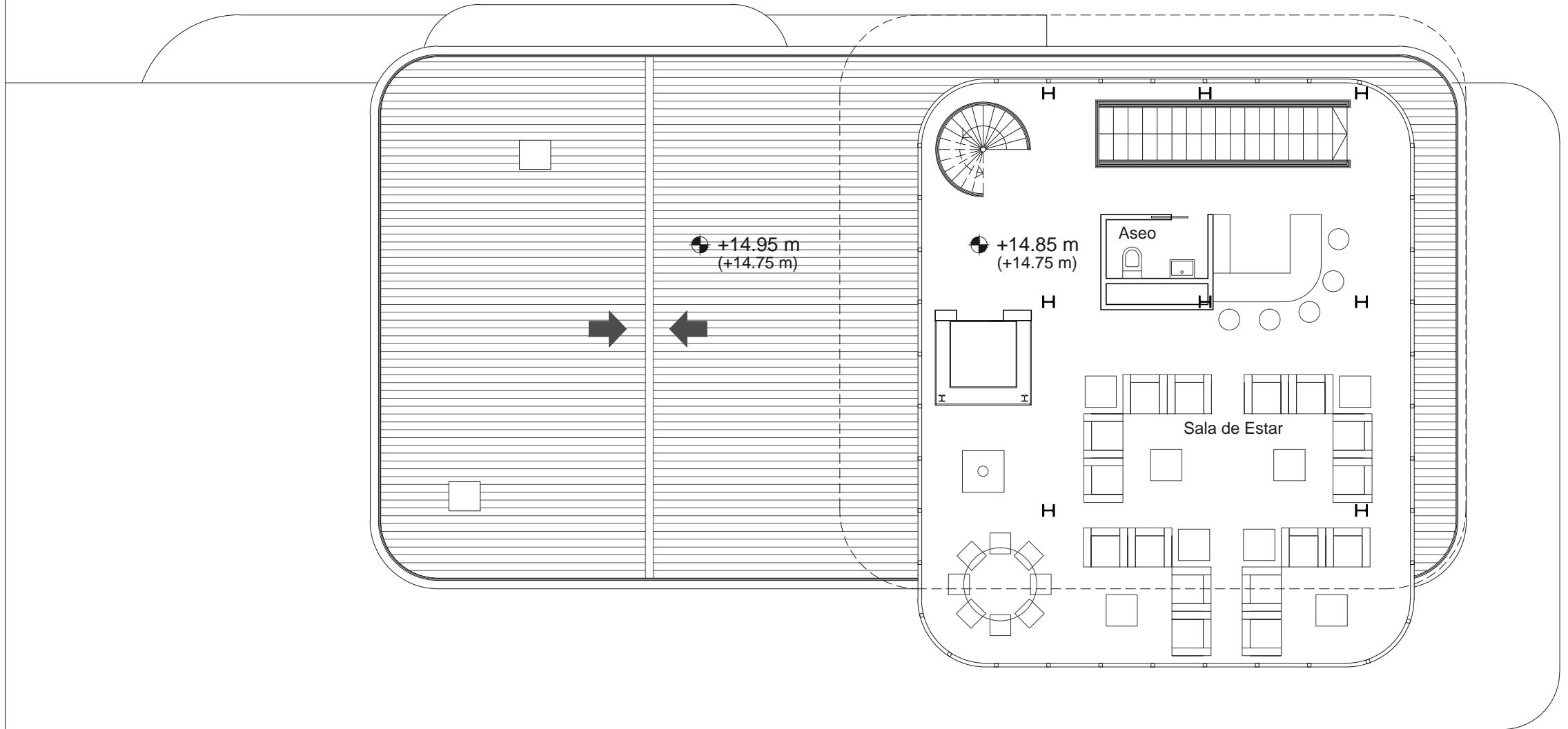

PROMOTOR COLIN CRICHTON		 NebotArquitectos	DIS.08		DISTRIBUCIÓN Nivel 14.75 m escala 1:100			
EQUIPO REDACTOR FRANCISCO NEBOT MIRALLES			FECHA JUNIO 2014	CODIGO PLANO 27/05/2014	EXP 01/14	REF CV01/14	DIBUJADO	DIRECTOR



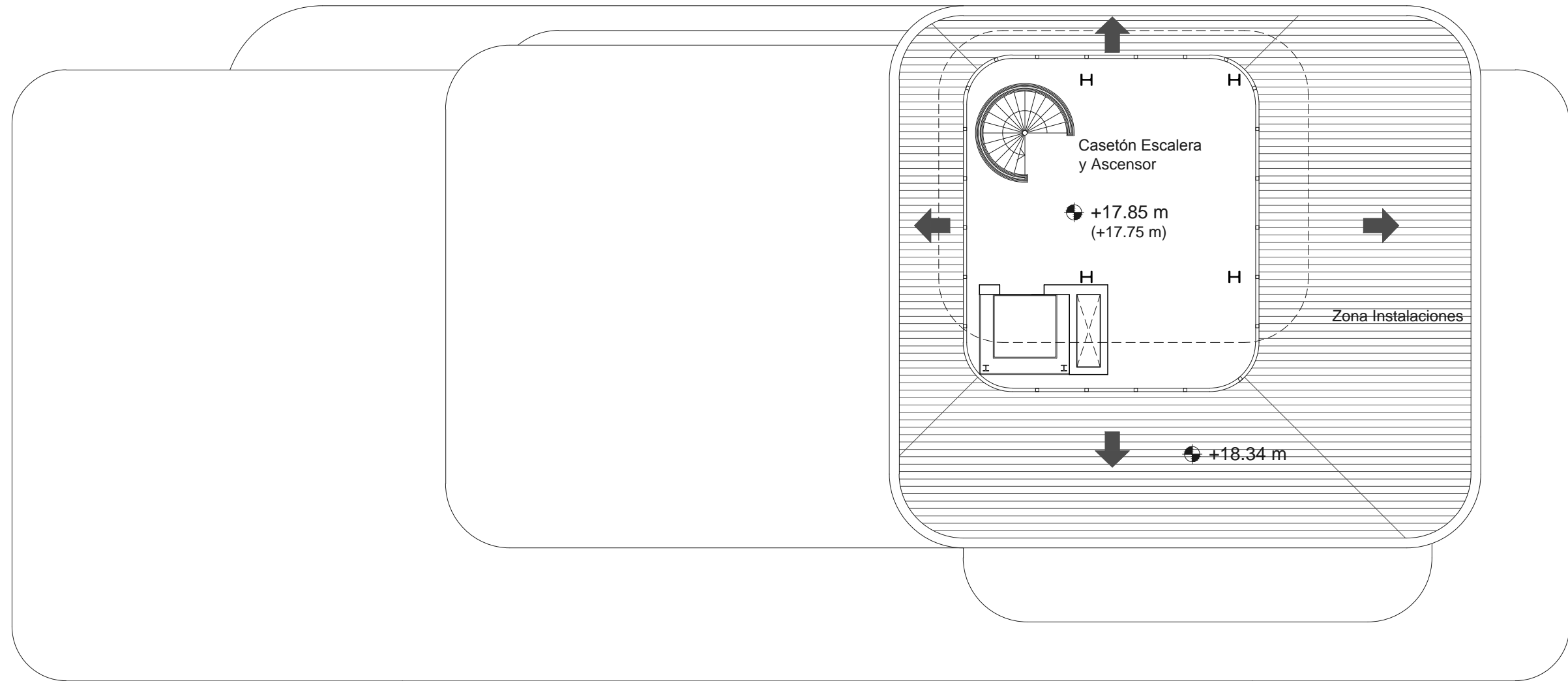

VIVIENDA UNIFAMILIAR AISLADA

PROMOTOR  
COLIN CRICHTON  
EQUIPO REDACTOR  
FRANCISCO NEBOT MIRALLES



DIS.09

DISTRIBUCIÓN  
Nivel +17.75 m  
escala 1:100

El presente documento es copia de su original, del que son autores los arquitectos arriba firmantes. Su utilización total o parcial, así como cualquier reproducción o cesión a terceros, requerirá la previa autorización, expresa de su autor, quedando en todo caso prohibida cualquier modificación unilateral del mismo.

FECHA	CODIGO PLANO	EXP	REF	DIBUJADO	DIRECTOR	SUPERVISOR
JUNIO 2014	27/05/2014	01/14	CV01/14			DNA

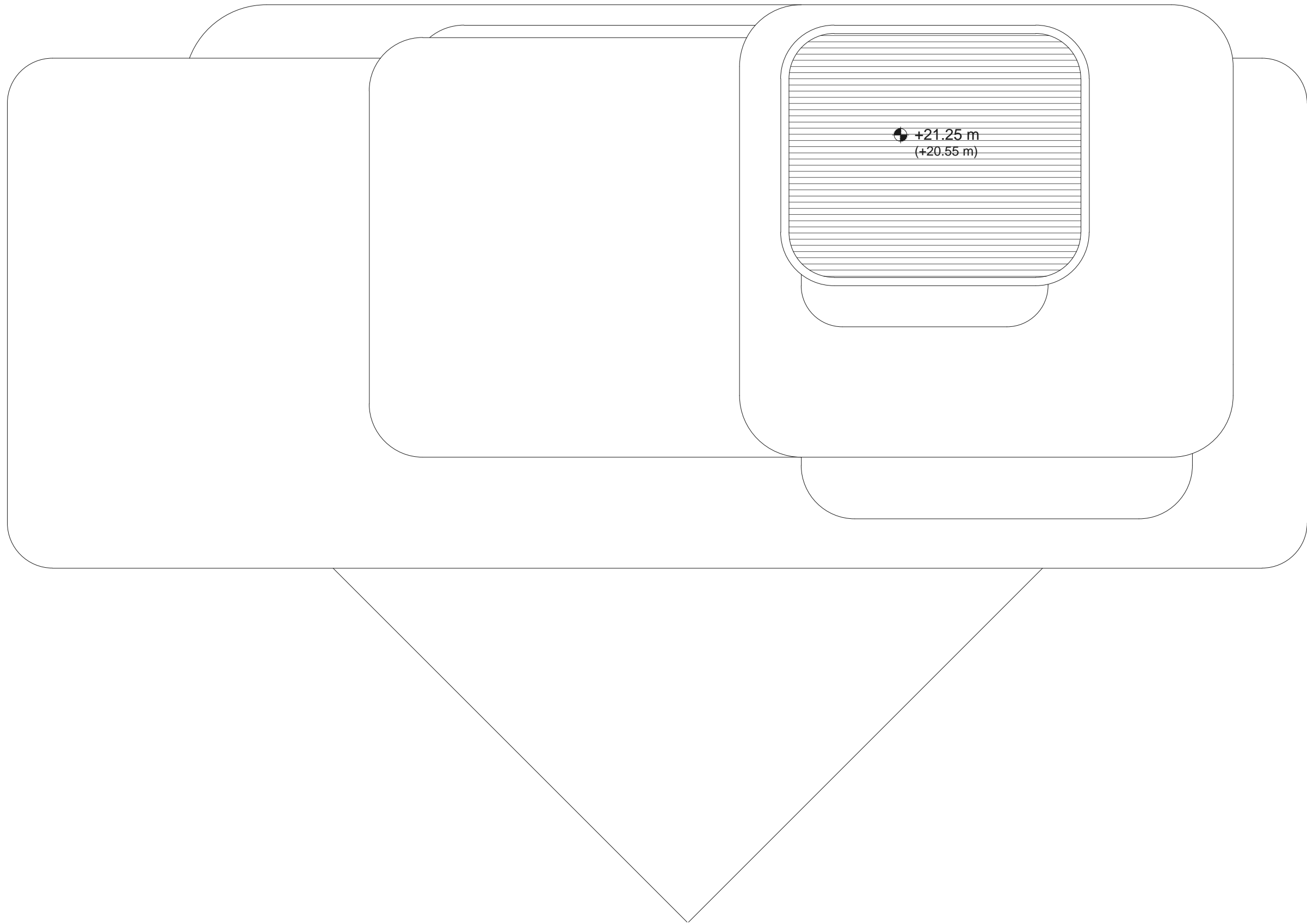

VIVIENDA UNIFAMILIAR AISLADA

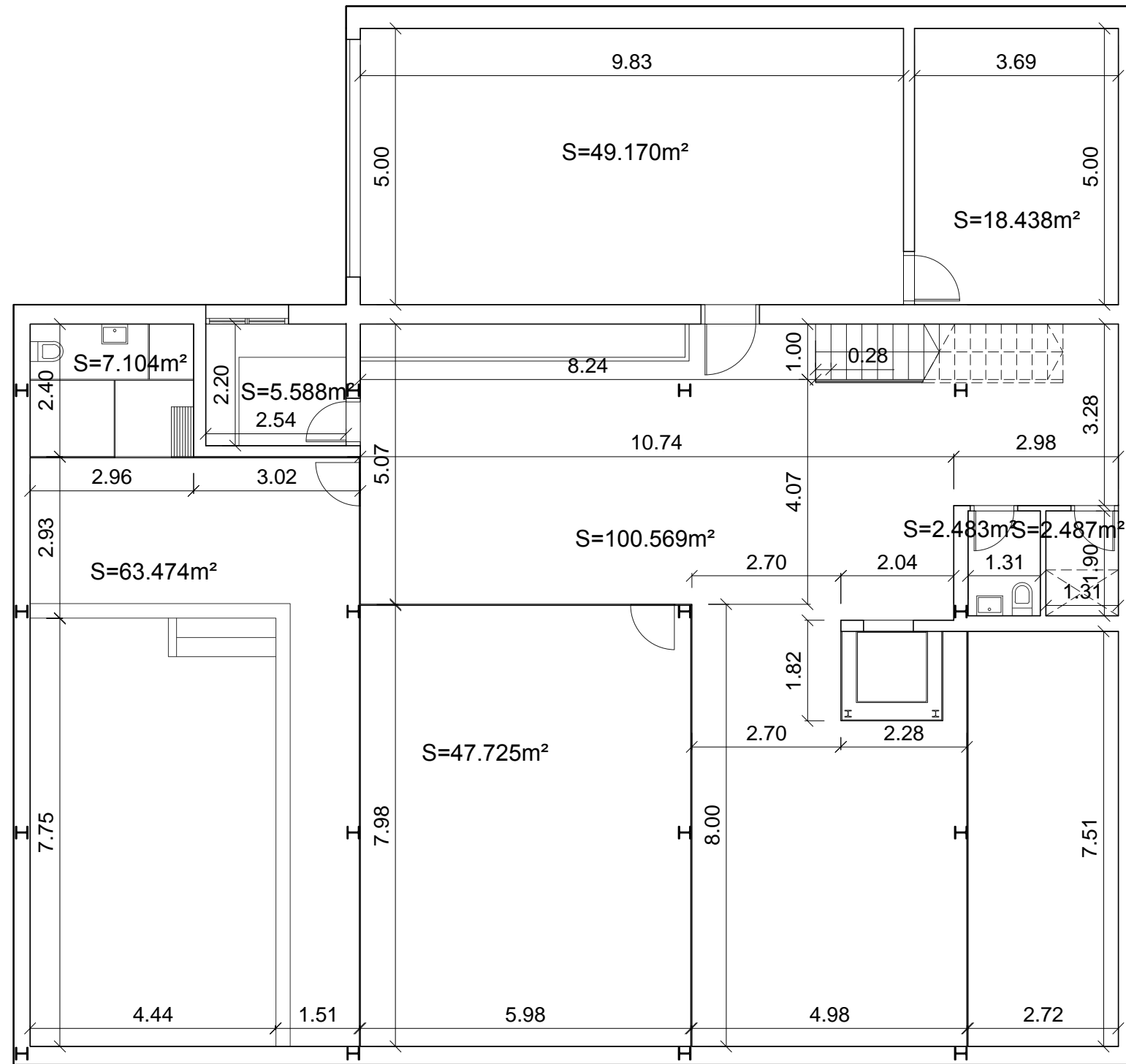

VIVIENDA UNIFAMILIAR AISLADA

PROMOTOR  
COLIN CRICHTON  
EQUIPO REDACTOR  
FRANCISCO NEBOT MIRALLES



**CSU.01** COTAS Y SUPERFICIES  
Nivel +2.95 m  
escala 1:100

FECHA	CODIGO PLANO	EXP	REF	DIBUJADO	DIRECTOR	SUPERVISOR
JUNIO 2014	27/05/2014	01/14	CV01/14			DNA

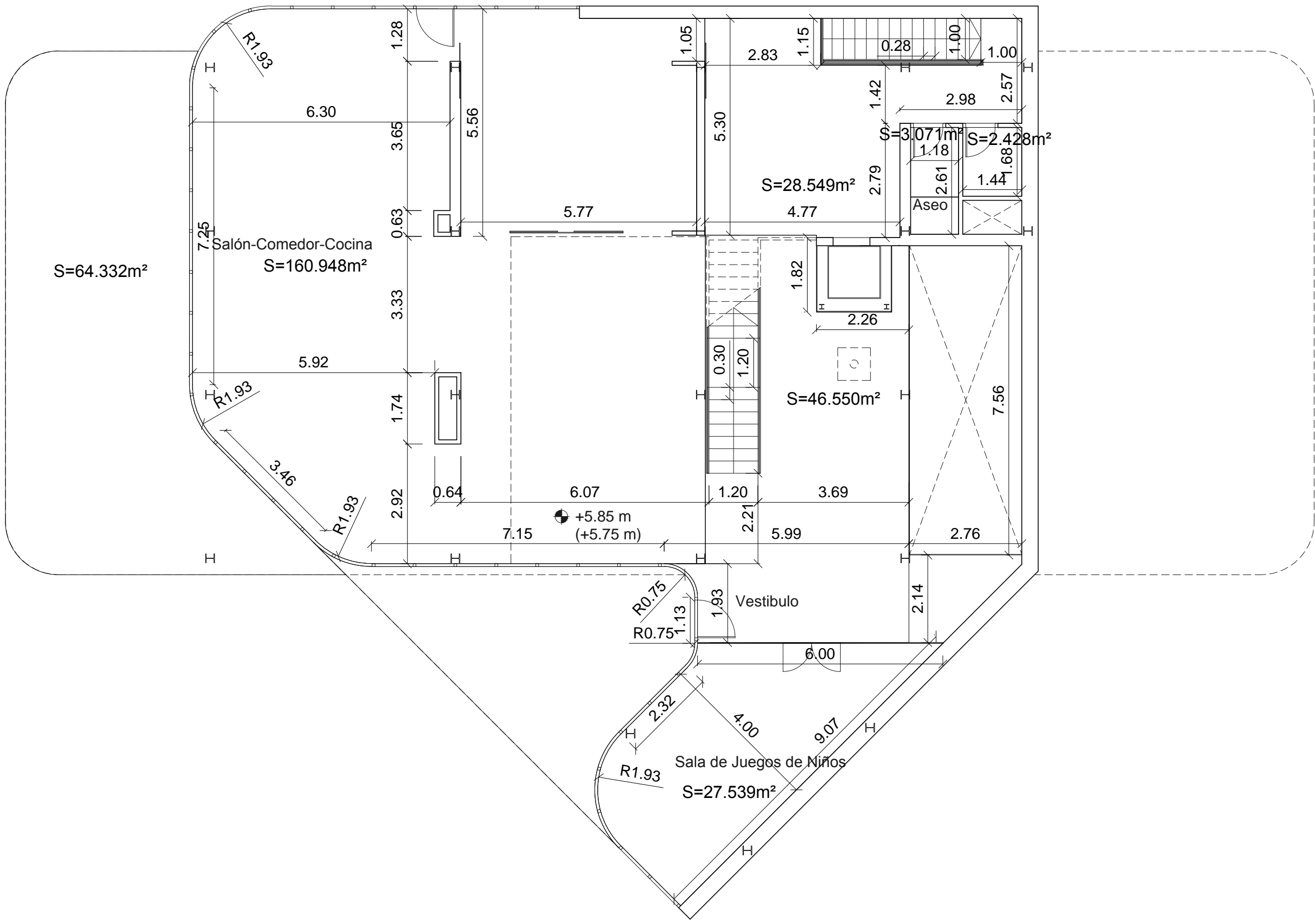

VIVIENDA UNIFAMILIAR AISLADA

PROMOTOR COLIN CRICHTON			<b>CSU.02</b>		COTAS Y SUPERFICIES Nivel +5.75 m escala 1:100		
EQUIPO REDACTOR FRANCISCO NEBOT MIRALLES			básico				
El presente documento es copia de su original, del que son autores los arquitectos arriba firmantes. Su utilización total o parcial, así como cualquier reproducción o cesión a terceros, requerirá la previa autorización, expresa de su autor, quedando en todo caso prohibida cualquier modificación unilateral del mismo.	FECHA JUNIO 2014	CÓDIGO PLANO 27/05/2014	EXP 01/14	REF CV01/14	DIBUJADO	DIRECTOR	SUPERVISOR DNA

VIVIENDA UNIFAMILIAR AISLADA

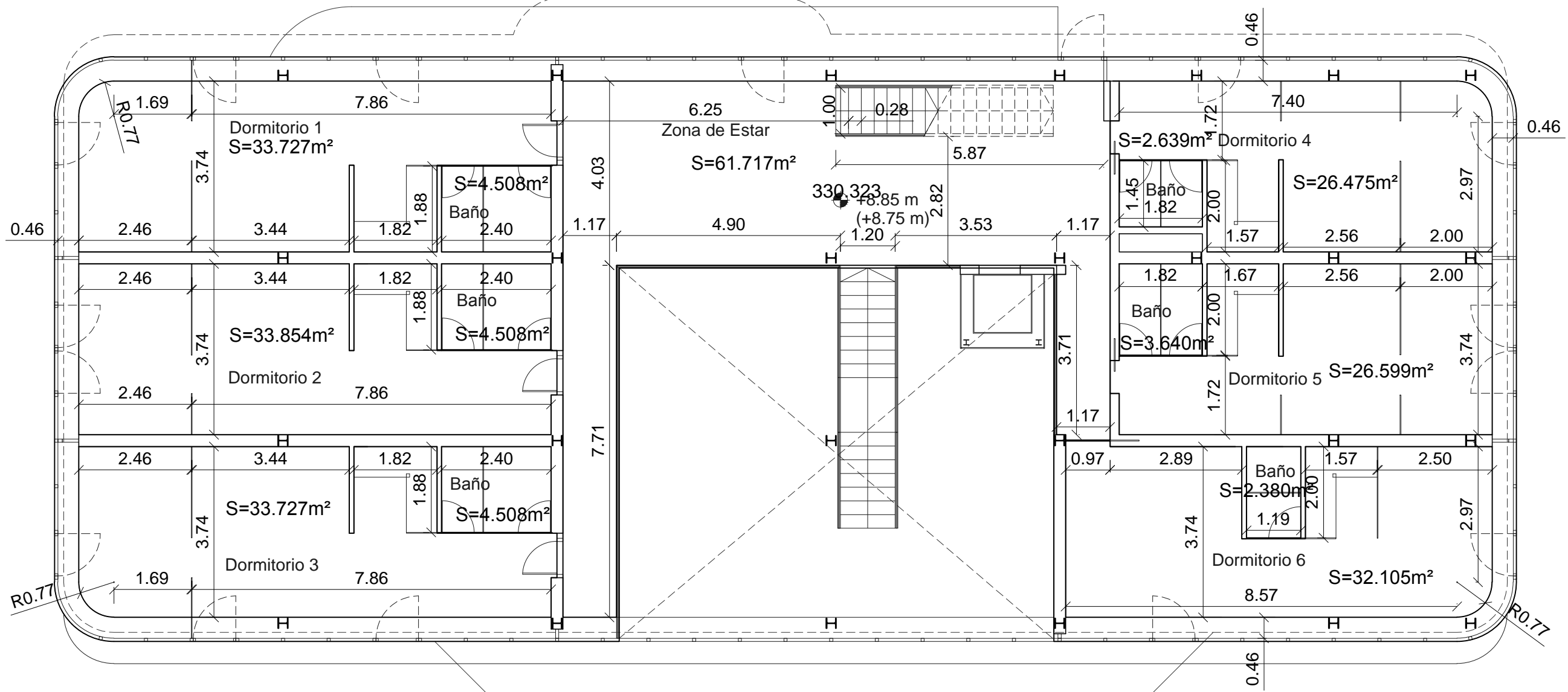

PROMOTOR  
COLIN CRICHTON  
EQUIPO REDACTOR  
FRANCISCO NEBOT MIRALLES



**CSU.03**

COTAS Y SUPERFICIES  
Nivel +8.75 m  
escala 1:100

FECHA	CODIGO PLANO	EXP	REF	DIBUJADO	DIRECTOR	SUPERVISOR
JUNIO 2014	27/05/2014	01/14	CV01/14			DNA

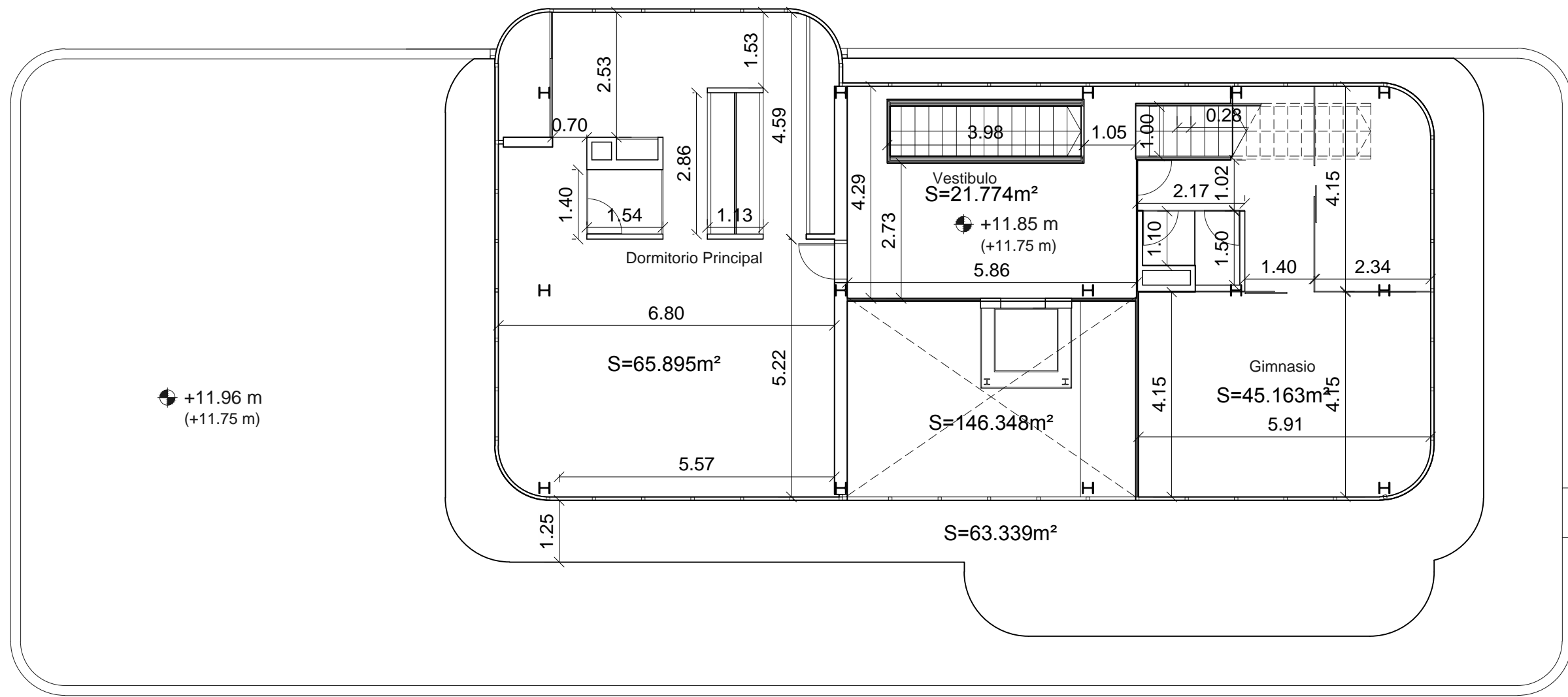

VIVIENDA UNIFAMILIAR AISLADA

Parcelas 1 y 2 de la Manzana 10 del P.P. P-3  
La Zubia (Granada)

VIVIENDA UNIFAMILIAR AISLADA

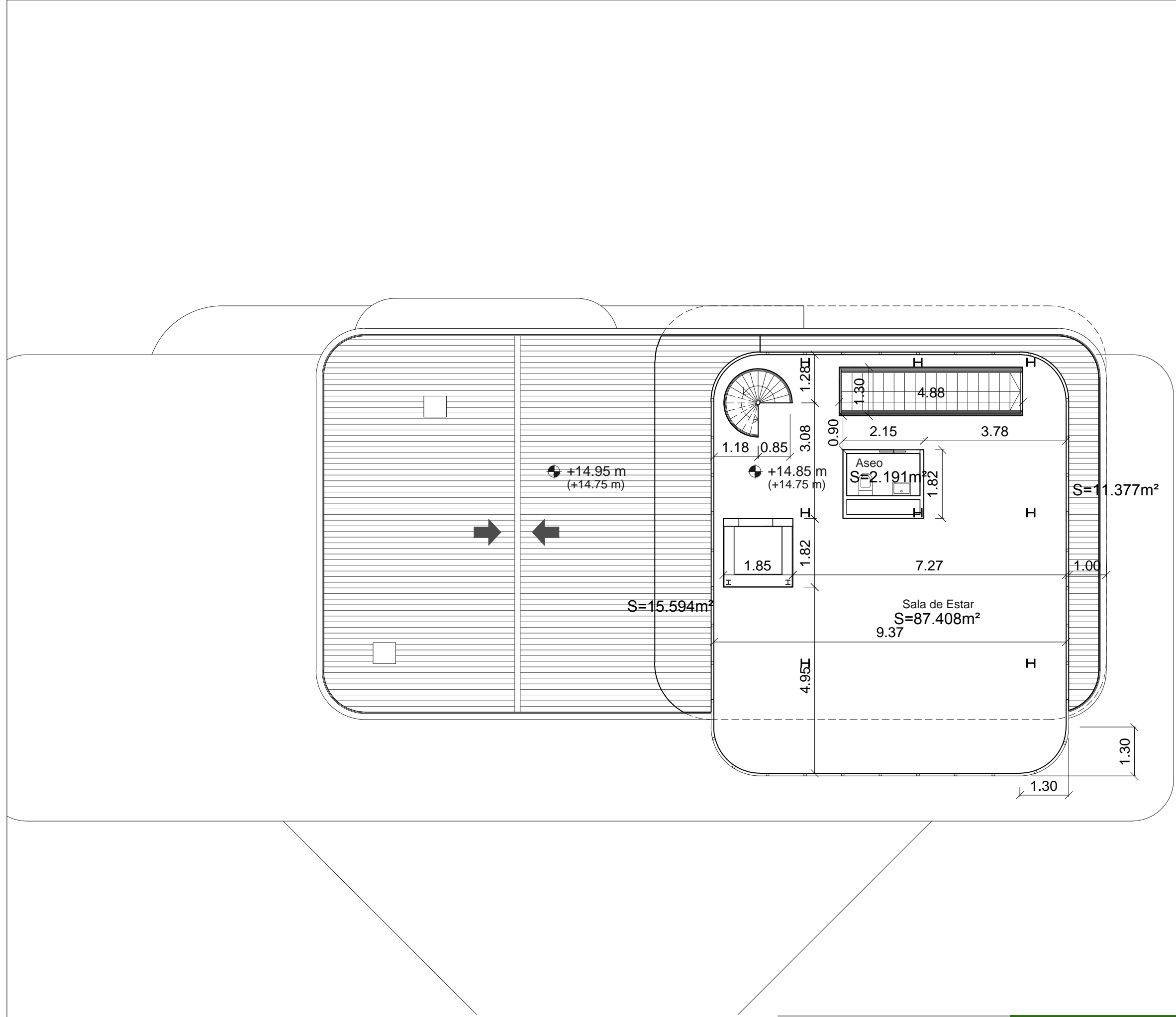

PROMOTOR  
COLIN CRICHTON  
EQUIPO REDACTOR  
FRANCISCO NEBOT MIRALLES



**CSU.05** COTAS Y SUPERFICIES  
Nivel +14.75 m  
escala 1:100

FECHA JUNIO 2014	CÓDIGO PLANO 27/05/2014	EXP 01/14	REF CV01/14	DIBUJADO	DIRECTOR	SUPERVISOR DNA
---------------------	----------------------------	--------------	----------------	----------	----------	-------------------

VIVIENDA UNIFAMILIAR AISLADA

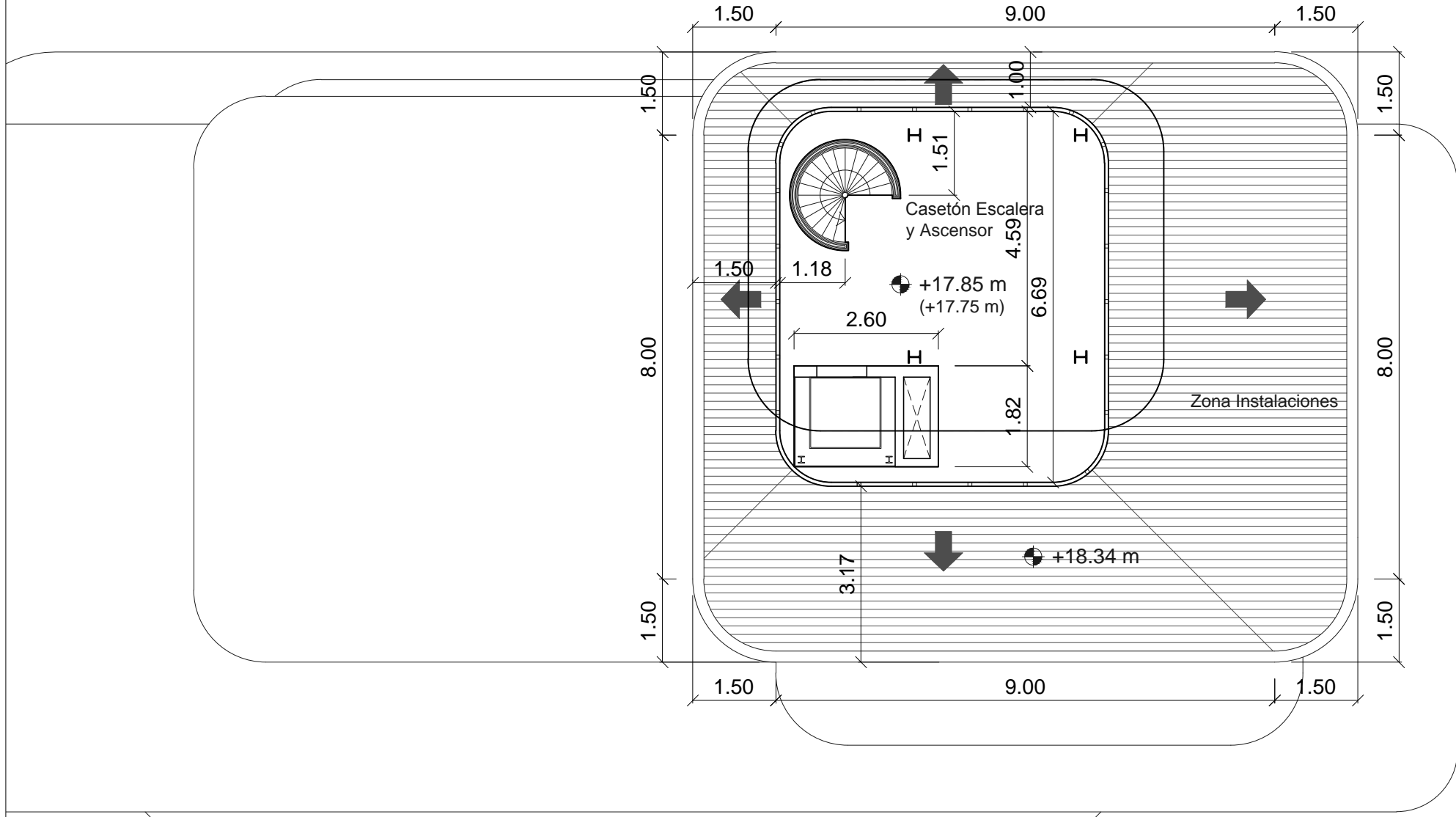

PROMOTOR  
COLIN CRICHTON

EQUIPO REDACTOR  
FRANCISCO NEBOT MIRALLES



**CSU.06**

COTAS Y SUPERFICIES  
Nivel +17.75 m  
escala 1:100

El presente documento es copia de su original, del que son autores los arquitectos arriba firmantes. Su utilización total o parcial, así como cualquier reproducción o cesión a terceros, requerirá la previa autorización, expresa de su autor, quedando en todo caso prohibida cualquier modificación unilateral del mismo.

FECHA	CÓDIGO PLANO	EXP	REF	DIBUJADO	DIRECTOR	SUPERVISOR
JUNIO 2014	27/05/2014	01/14	CV01/14			DNA



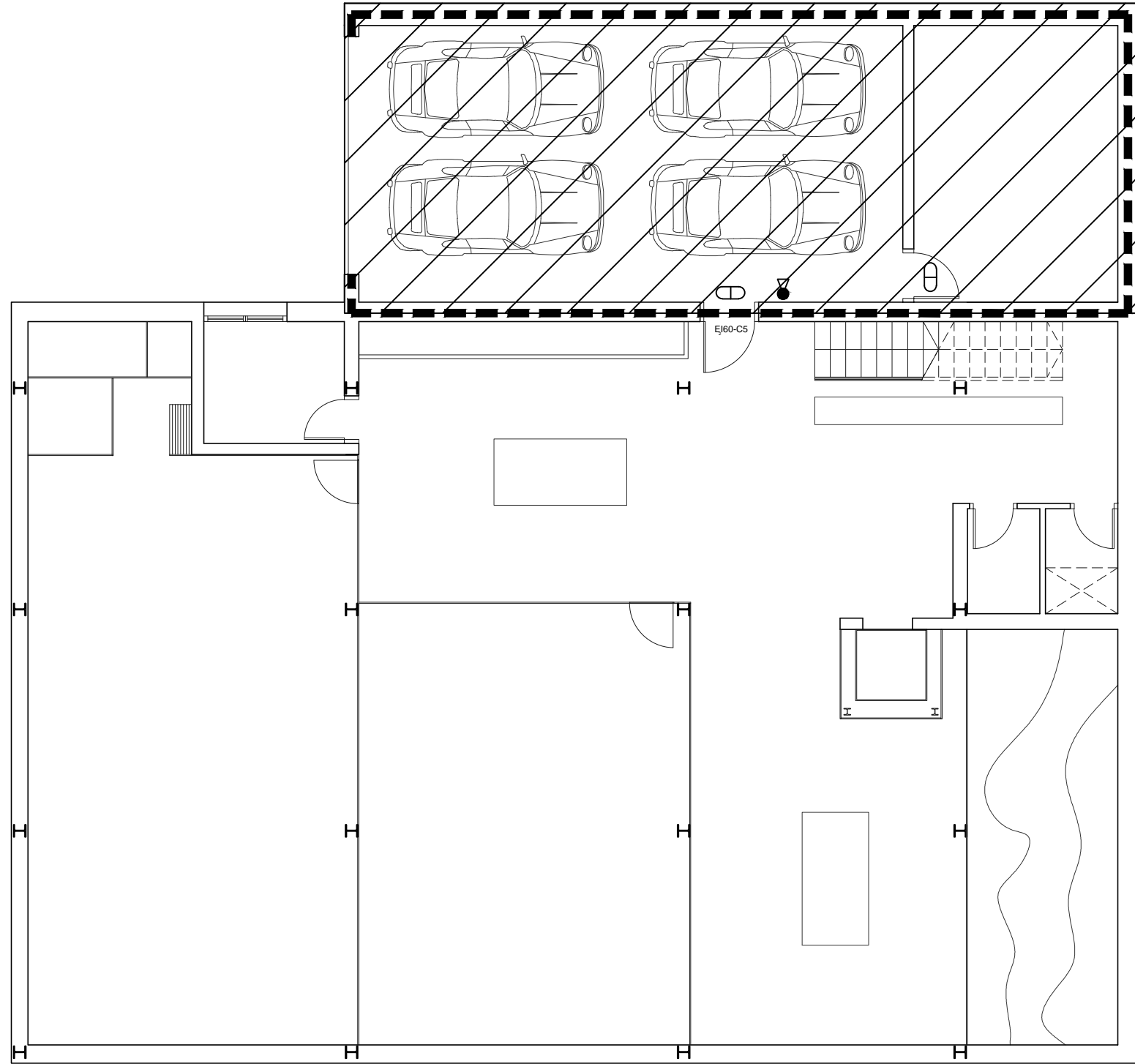

LEYENDA	
	EXTRACTOR 21x-1138
	ALUMBRADO DE EMERGENCIA 1 LUX. NIVEL SUELO
	SEPARACIÓN DE LOCAL + REI 90
	LOCAL RESGO ESPECIAL BAJO (L.R.E.B.)
	RESISTENCIA AL FUEGO ESTRUCTURA VIVIENDA R30
	RESISTENCIA AL FUEGO LOCAL R.E.B. R90

VIVIENDA UNIFAMILIAR AISLADA

PROMOTOR  
COLIN CRICHTON

EQUIPO REDACTOR  
FRANCISCO NEBOT MIRALLES



**SIN**.01

JUSTIFICACIÓN DB-SI  
Nivel +2.95 m  
escala 1:100

FECHA	CÓDIGO PLANO	EXP	REF	DIBUJADO	DIRECTOR	SUPERVISOR
JUNIO 2014	27/05/2014	01/14	CV01/14			DNA

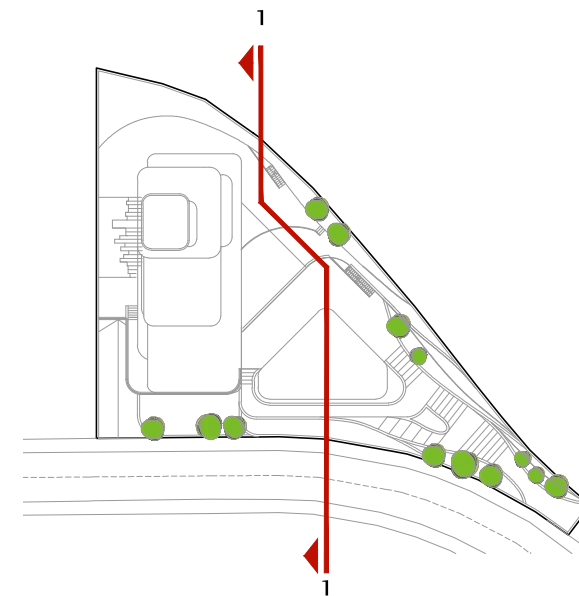
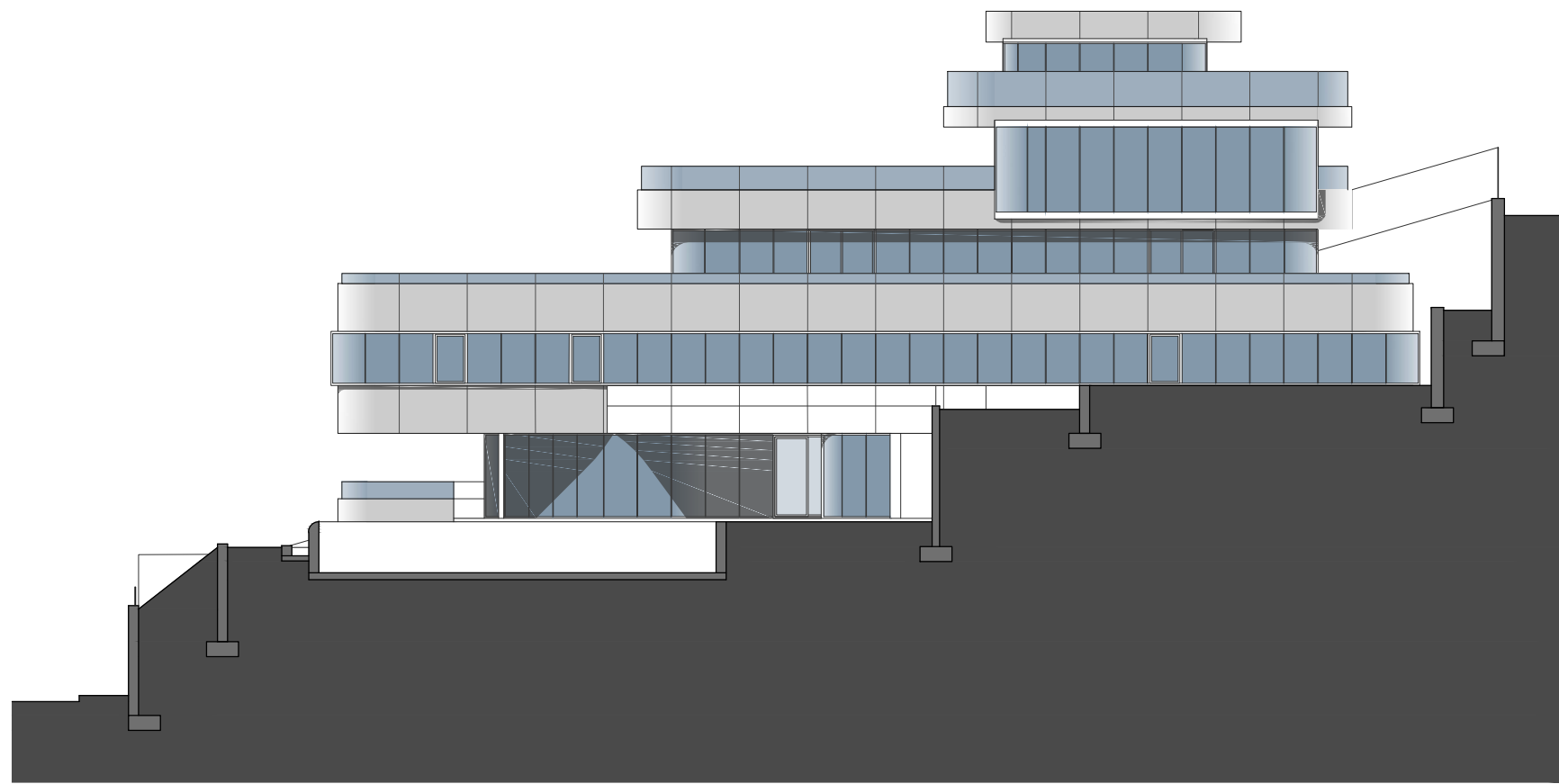

VIVIENDA UNIFAMILIAR AISLADA

Parcelas 1 y 2 de la Manzana 10 del P.º P-3  
La Zubia (Granada)

PROMOTOR  
COLIN CRICHTON  
EQUIPO REDACTOR  
FRANCISCO NEBOT MIRALLES



**AYS.01**

ALZADOS Y SECCIONES  
Alzado 1  
escala 1:200

FECHA	CODIGO PLANO	EXP	REF	DIBUJADO	DIRECTOR	SUPERVISOR
JUNIO 2014	27/05/2014	01/14	CV01/14			DNA

basico

El presente documento es copia de su original, del que son autores los arquitectos arriba firmantes. Su utilización total o parcial, así como cualquier reproducción o cesión a terceros, requerirá la previa autorización, expresa de su autor, quedando en todo caso prohibida cualquier modificación unilateral del mismo.

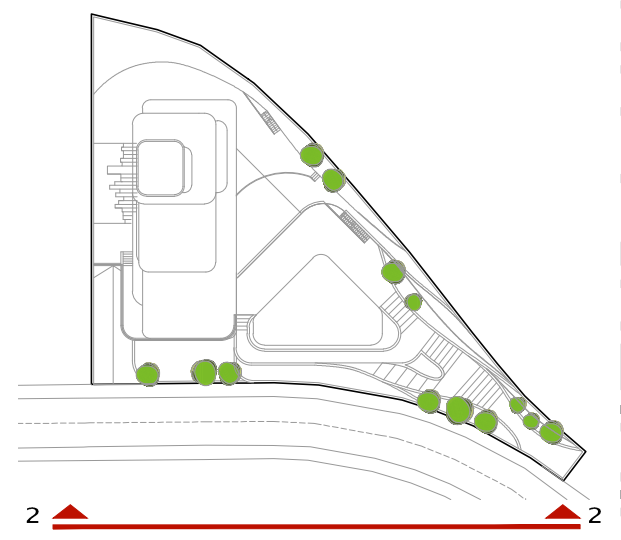
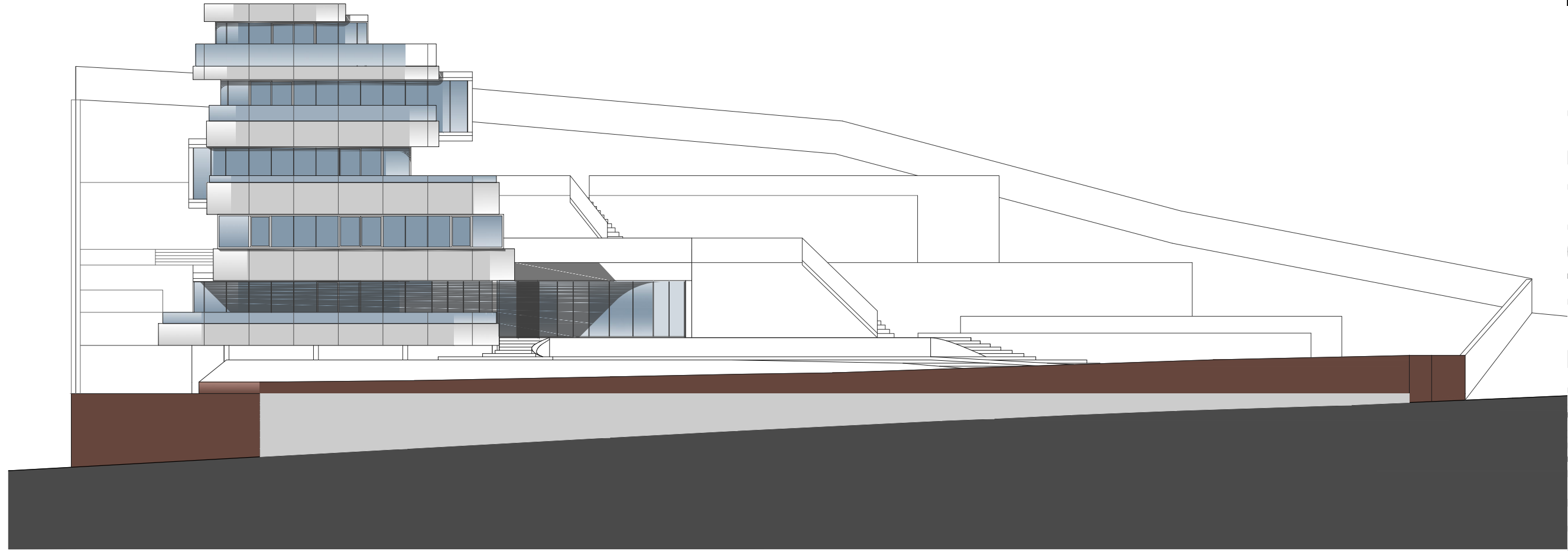

VIVIENDA UNIFAMILIAR AISLADA

PROMOTOR  
COLIN CRICHTON  
EQUIPO REDACTOR  
FRANCISCO NEBOT MIRALLES  
El presente documento es copia de su original, del que son autores los arquitectos arriba firmantes. Su utilización total o parcial, así como cualquier reproducción o cesión a terceros, requerirá la previa autorización, expresa de su autor, quedando en todo caso prohibida cualquier modificación unilateral del mismo.



**AYS.02** ALZADOS Y SECCIONES  
Alzado 2  
escala 1:200

FECHA	CÓDIGO PLANO	EXP	REF	DIBUJADO	DIRECTOR	SUPERVISOR
JUNIO 2014	27/05/2014	01/14	CV01/14			DNA

basico

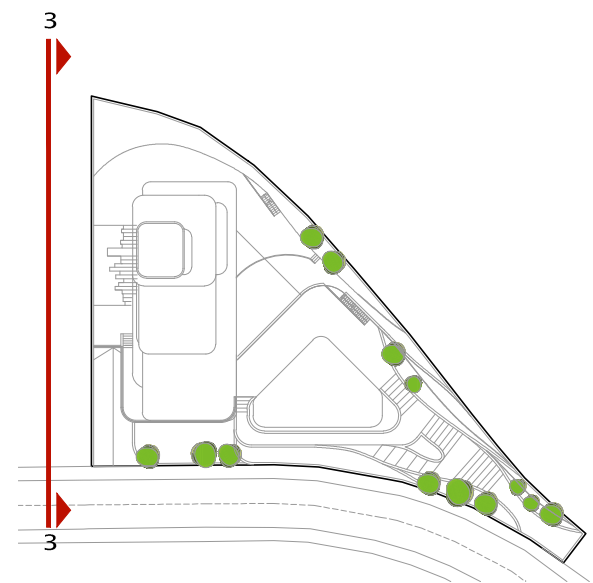
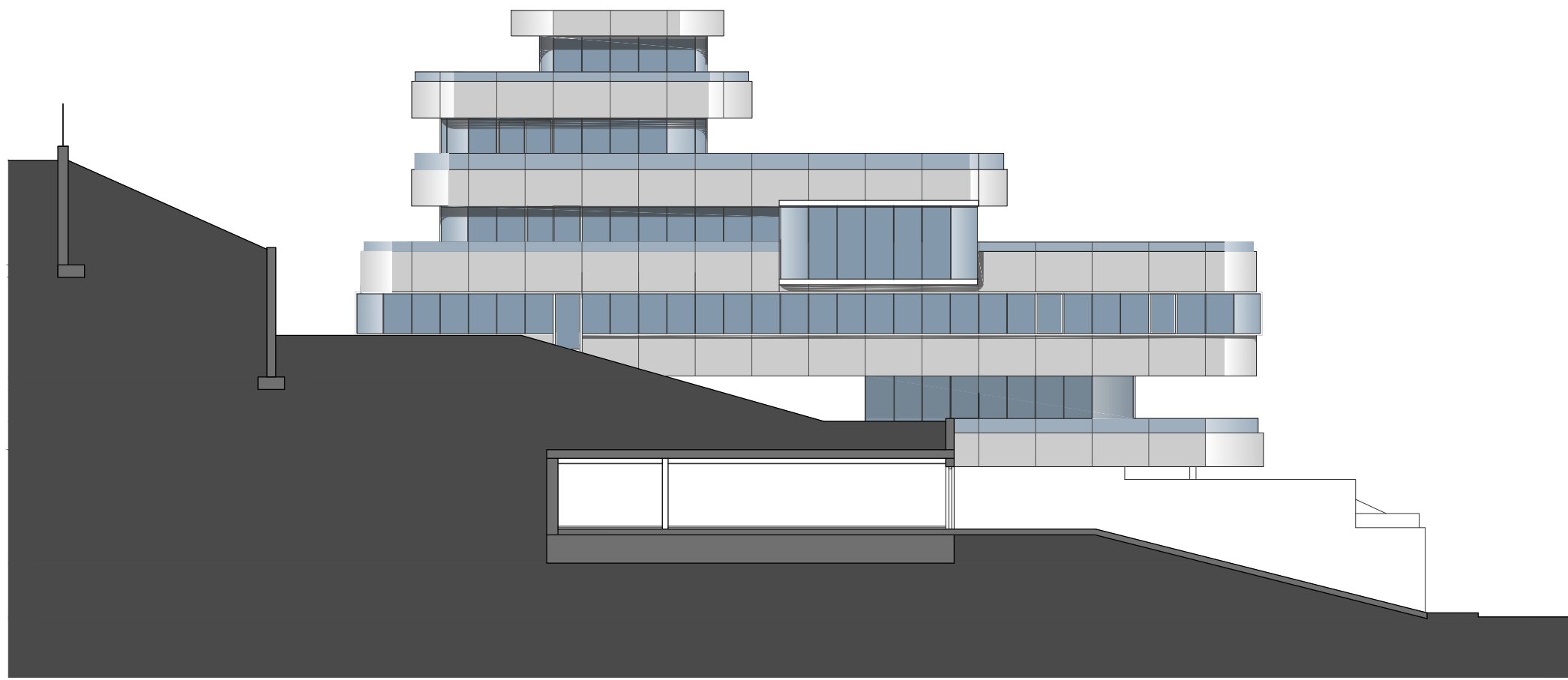

VIVIENDA UNIFAMILIAR AISLADA

PROMOTOR  
COLIN CRICHTON  
EQUIPO REDACTOR  
FRANCISCO NEBOT MIRALLES



El presente documento es copia de su original, del que son autores los arquitectos arriba firmantes. Su utilización total o parcial, así como cualquier reproducción o cesión a terceros, requerirá la previa autorización, expresa de su autor, quedando en todo caso prohibida cualquier modificación unilateral del mismo.

**AYS.03**

ALZADOS Y SECCIONES  
Alzado 3  
escala 1:200

FECHA	CODIGO PLANO	EXP	REF	DIBUJADO	DIRECTOR	SUPERVISOR
JUNIO 2014	27/05/2014	01/14	CV01/14			DNA

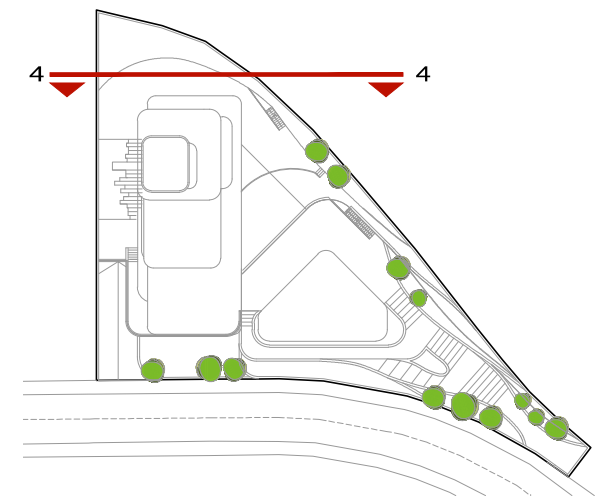
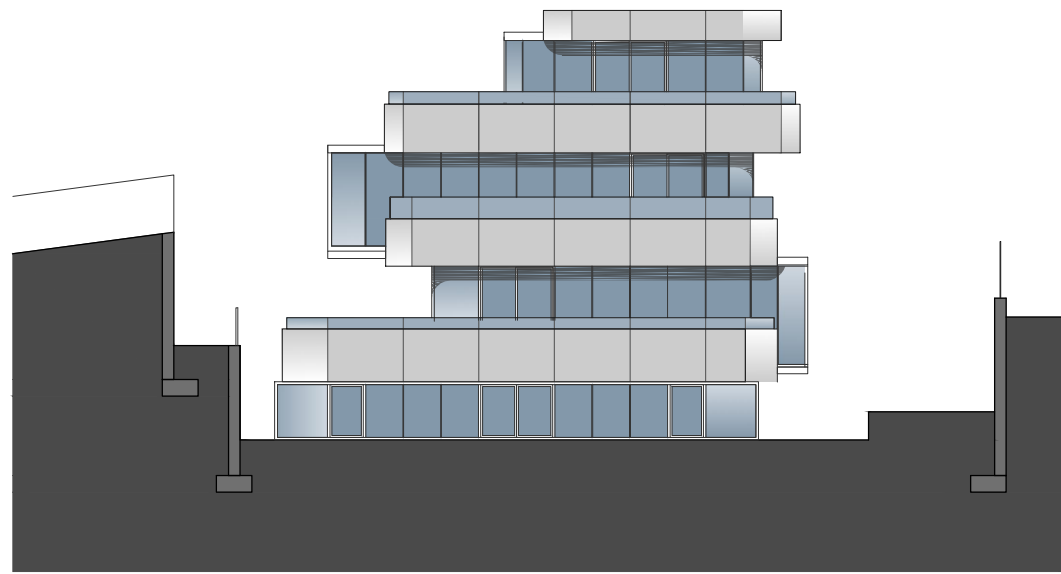

VIVIENDA UNIFAMILIAR AISLADA

PROMOTOR  
COLIN CRICHTON  
EQUIPO REDACTOR  
FRANCISCO NEBOT MIRALLES



**AYS**.04

ALZADOS Y SECCIONES  
Alzado 4  
escala 1:200

El presente documento es copia de su original, del que son autores los arquitectos arriba firmantes. Su utilización total o parcial, así como cualquier reproducción o cesión a terceros, requerirá la previa autorización, expresa de su autor, quedando en todo caso prohibida cualquier modificación unilateral del mismo.

FECHA	CÓDIGO PLANO	EXP	REF	DIBUJADO	DIRECTOR	SUPERVISOR
JUNIO 2014	27/05/2014	01/14	CV01/14			DNA

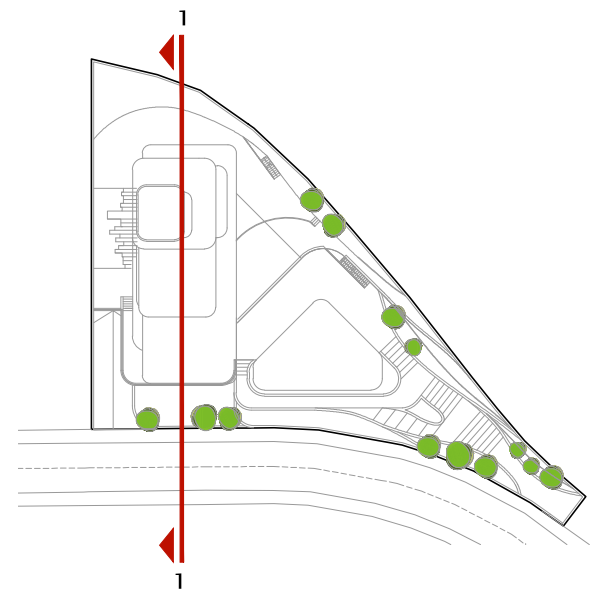
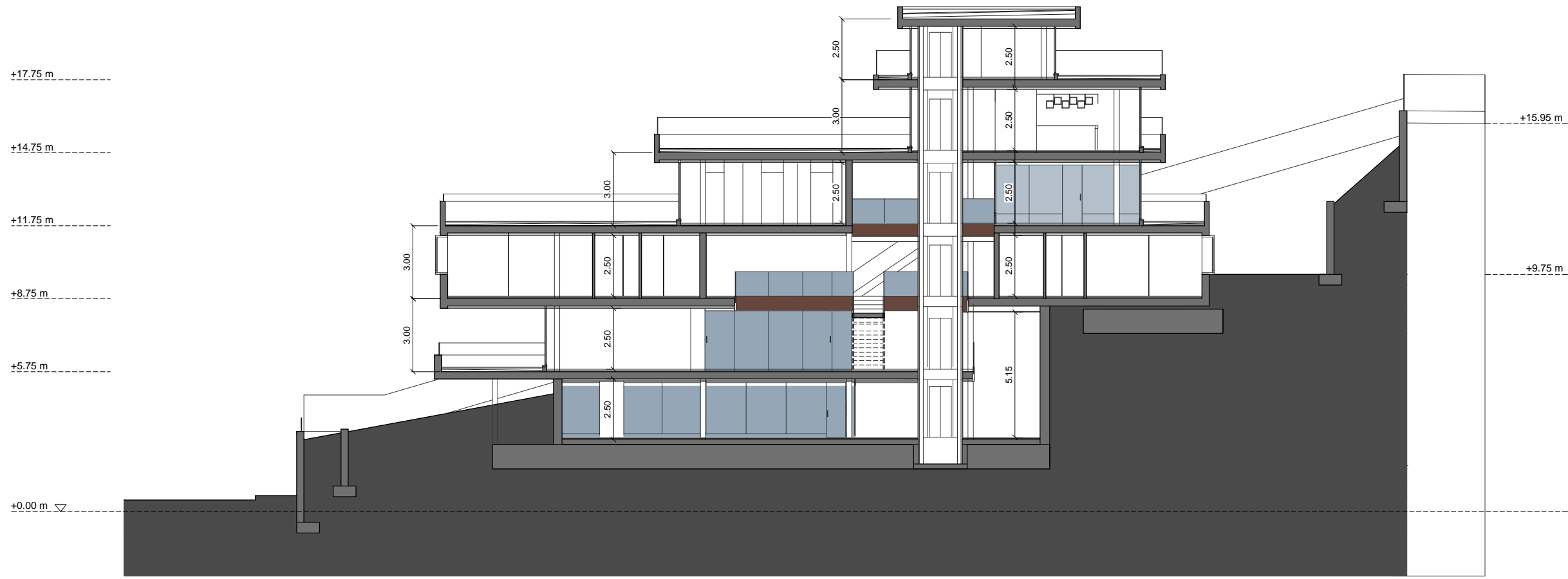

VIVIENDA UNIFAMILIAR AISLADA

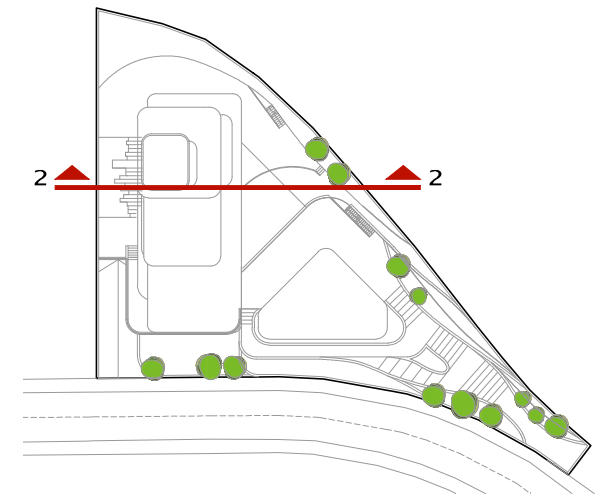
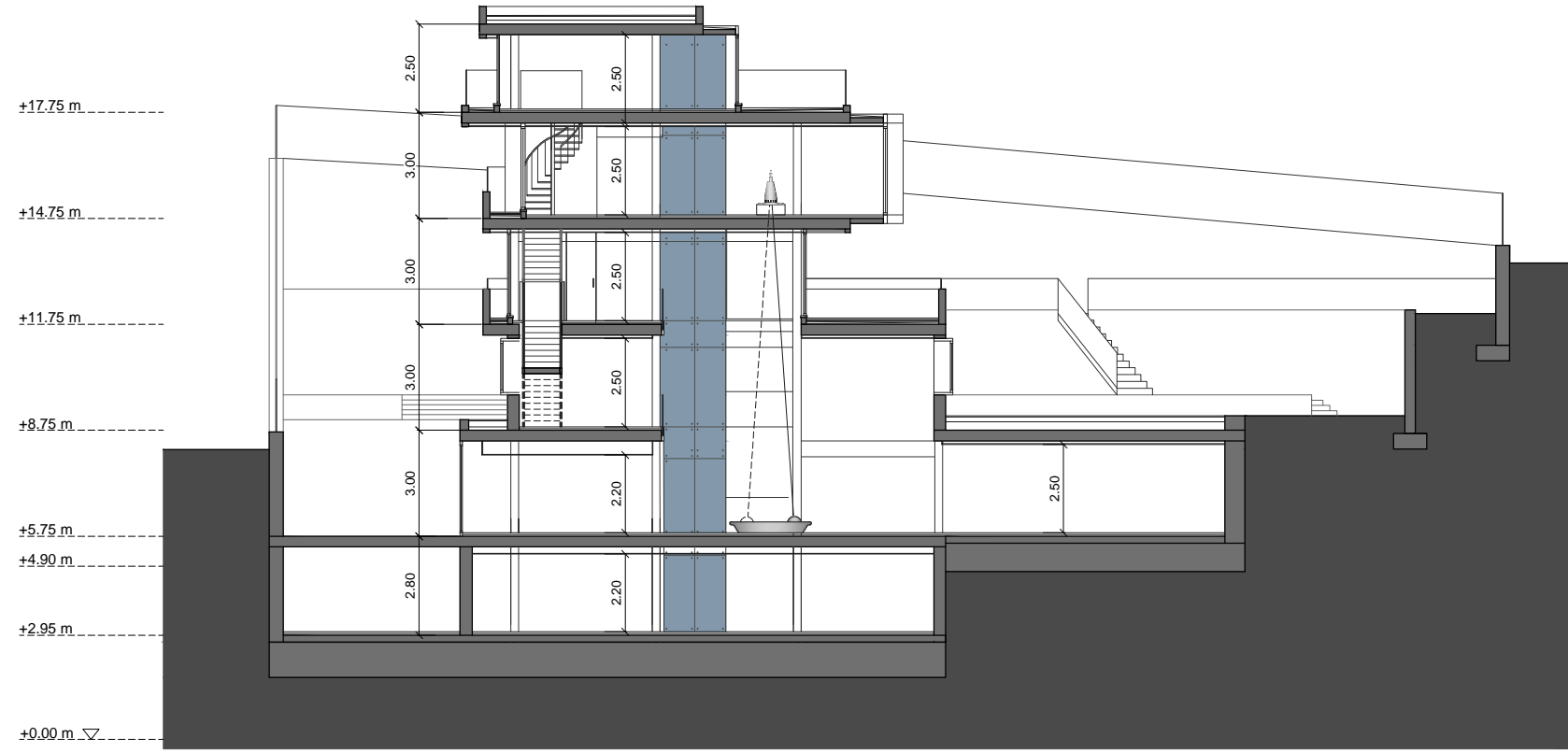

VIVIENDA UNIFAMILIAR AISLADA

PROMOTOR  
COLIN CRICHTON  
EQUIPO REDACTOR  
FRANCISCO NEBOT MIRALLES



**AYS.04**

ALZADOS Y SECCIONES  
Sección 1  
escala 1:200

El presente documento es copia de su original, del que son autores los arquitectos arriba firmantes. Su utilización total o parcial, así como cualquier reproducción o cesión a terceros, requerirá la previa autorización, expresa de su autor, quedando en todo caso prohibida cualquier modificación unilateral del mismo.

FECHA	CODIGO PLANO	EXP	REF	DIBUJADO	DIRECTOR	SUPERVISOR
JUNIO 2014	27/05/2014	01/14	CV01/14			DNA

VIVIENDA UNIFAMILIAR AISLADA



PROMOTOR  
COLIN CRICHTON

EQUIPO REDACTOR  
FRANCISCO NEBOT MIRALLES



IMG.01

VOLUMETRÍAS EXTERIORES

El presente documento es copia de su original, del que son autores los arquitectos arriba firmantes. Su utilización total o parcial, así como cualquier reproducción o cesión a terceros, requerirá la previa autorización, expresa de su autor, quedando en todo caso prohibida cualquier modificación unilateral del mismo.

FECHA	CODIGO PLANO	EXP	REF	DIBUJADO	DIRECTOR	SUPERVISOR
JUNIO 2014	27/05/2014	01/14	CV01/14			DNA



VIVIENDA UNIFAMILIAR AISLADA

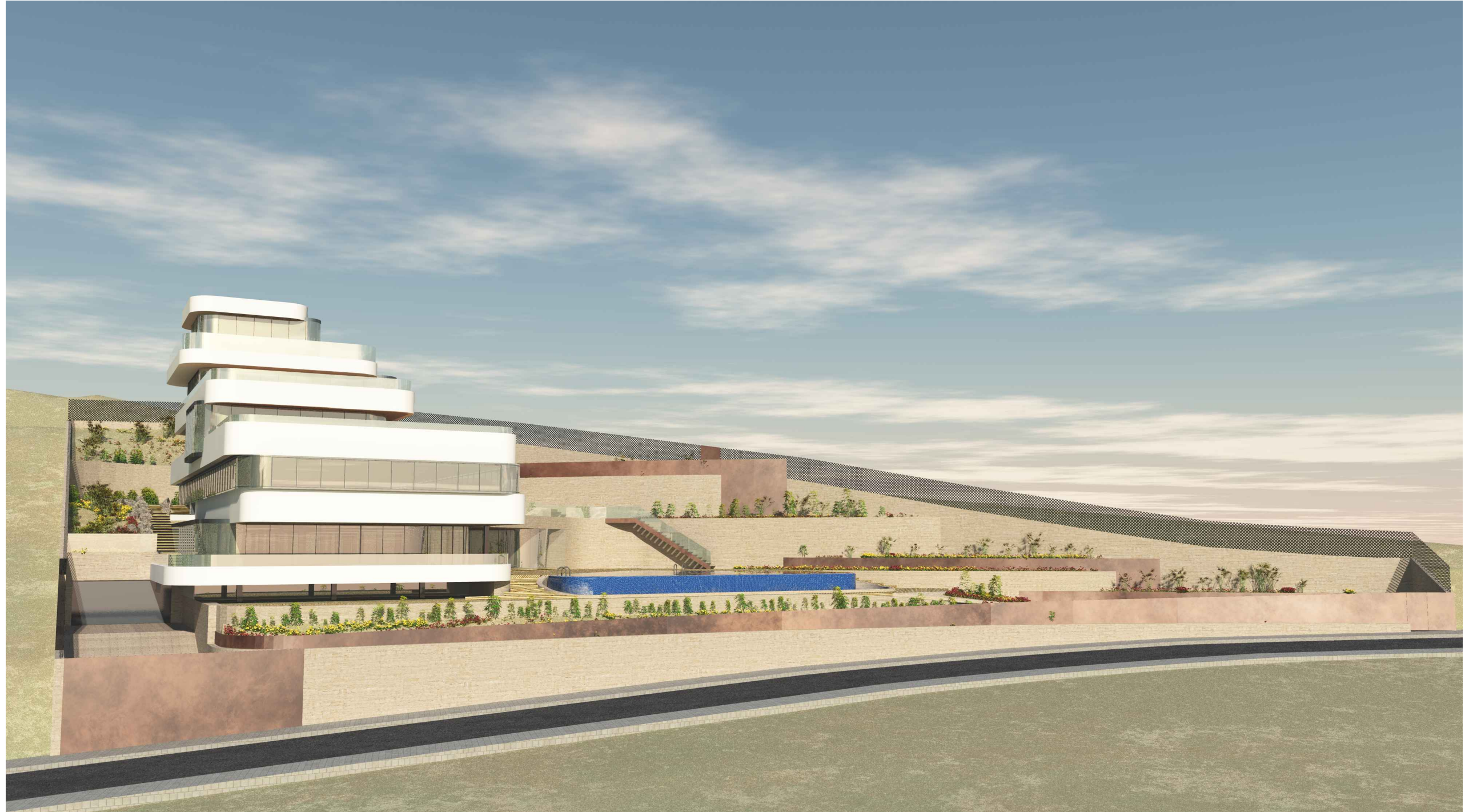

PROMOTOR  
COLIN CRICHTON

EQUIPO REDACTOR  
FRANCISCO NEBOT MIRALLES



El presente documento es copia de su original, del que son autores los arquitectos arriba firmantes. Su utilización total o parcial, así como cualquier reproducción o cesión a terceros, requerirá la previa autorización, expresa de su autor, quedando en todo caso prohibida cualquier modificación unilateral del mismo.

IMG.02

VOLUMETRÍAS EXTERIORES

FECHA	CODIGO PLANO	EXP	REF	DIBUJADO	DIRECTOR	SUPERVISOR
JUNIO 2014	27/05/2014	01/14	CV01/14			DNA

VIVIENDA UNIFAMILIAR AISLADA

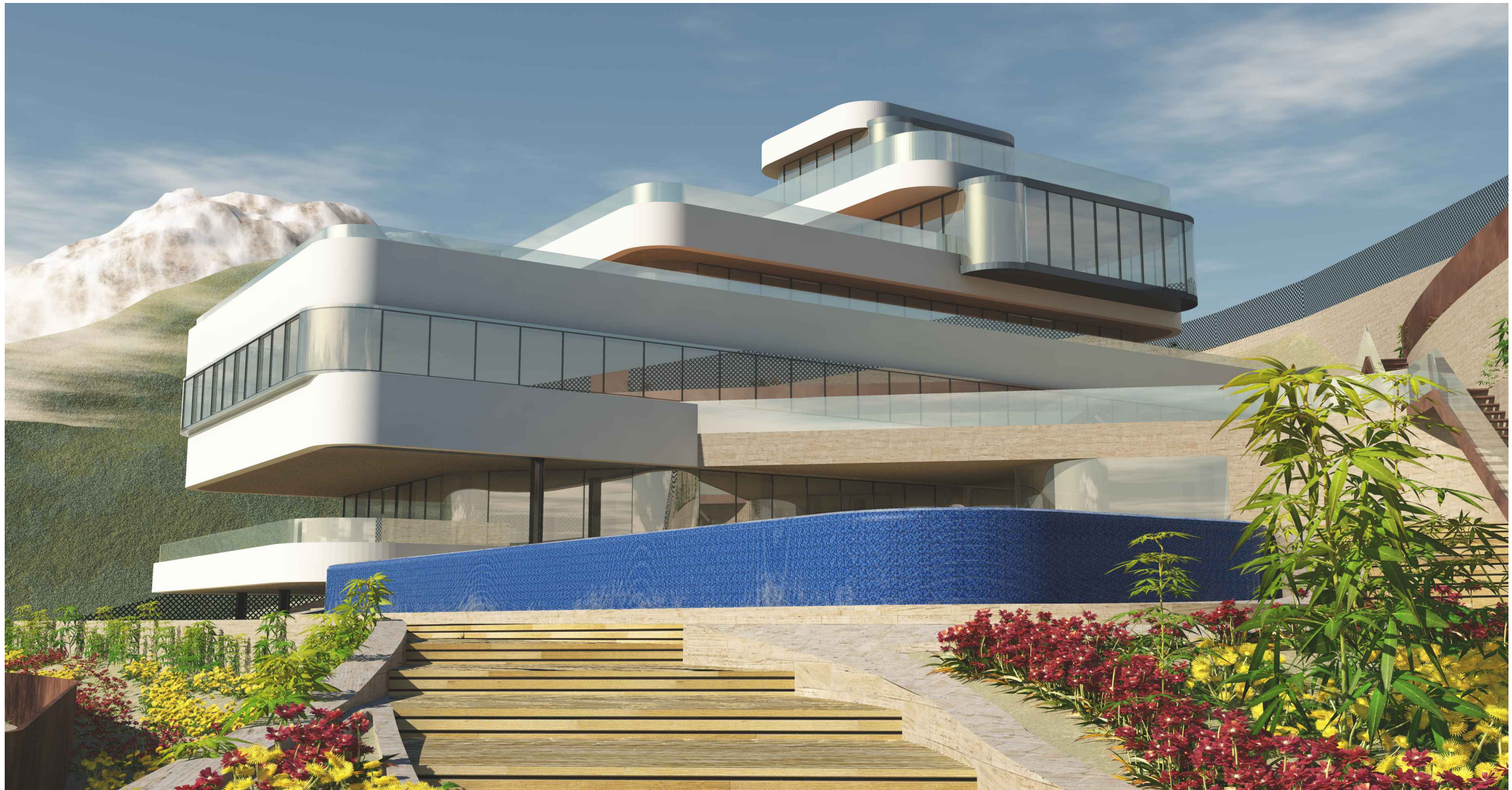

PROMOTOR  
COLIN CRICHTON

EQUIPO REDACTOR  
FRANCISCO NEBOT MIRALLES



IMG.03

VOLUMETRÍAS EXTERIORES

El presente documento es copia de su original, del que son autores los arquitectos arriba firmantes. Su utilización total o parcial, así como cualquier reproducción o cesión a terceros, requerirá la previa autorización, expresa de su autor, quedando en todo caso prohibida cualquier modificación unilateral del mismo.

FECHA	CODIGO PLANO	EXP	REF	DIBUJADO	DIRECTOR	SUPERVISOR
JUNIO 2014	27/05/2014	01/14	CV01/14			DNA

VIVIENDA UNIFAMILIAR AISLADA



PROMOTOR  
COLIN CRICHTON

EQUIPO REDACTOR  
FRANCISCO NEBOT MIRALLES



IMG.04

VOLUMETRÍAS EXTERIORES

El presente documento es copia de su original, del que son autores los arquitectos arriba firmantes. Su utilización total o parcial, así como cualquier reproducción o cesión a terceros, requerirá la previa autorización, expresa de su autor, quedando en todo caso prohibida cualquier modificación unilateral del mismo.

FECHA	CÓDIGO PLANO	EXP	REF	DIBUJADO	DIRECTOR	SUPERVISOR
JUNIO 2014	27/05/2014	01/14	CV01/14			DNA

VIVIENDA UNIFAMILIAR AISLADA



PROMOTOR  
COLIN CRICHTON

EQUIPO REDACTOR  
FRANCISCO NEBOT MIRALLES



IMG.05

VOLUMETRÍAS EXTERIORES

El presente documento es copia de su original, del que son autores los arquitectos arriba firmantes. Su utilización total o parcial, así como cualquier reproducción o cesión a terceros, requerirá la previa autorización, expresa de su autor, quedando en todo caso prohibida cualquier modificación unilateral del mismo.

FECHA	CÓDIGO PLANO	EXP	REF	DIBUJADO	DIRECTOR	SUPERVISOR
JUNIO 2014	27/05/2014	01/14	CV01/14			DNA

básico



VIVIENDA UNIFAMILIAR AISLADA

PROMOTOR  
COLIN CRICHTON

EQUIPO REDACTOR  
FRANCISCO NEBOT MIRALLES



IMG.06

VOLUMETRÍAS EXTERIORES

El presente documento es copia de su original, del que son autores los arquitectos arriba firmantes. Su utilización total o parcial, así como cualquier reproducción o cesión a terceros, requerirá la previa autorización, expresa de su autor, quedando en todo caso prohibida cualquier modificación unilateral del mismo.

FECHA	CODIGO PLANO	EXP	REF	DIBUJADO	DIRECTOR	SUPERVISOR
JUNIO 2014	27/05/2014	01/14	CV01/14			DNA



VIVIENDA UNIFAMILIAR AISLADA

PROMOTOR  
COLIN CRICHTON

EQUIPO REDACTOR  
FRANCISCO NEBOT MIRALLES



IMG.05

VOLUMETRÍAS EXTERIORES

El presente documento es copia de su original, del que son autores los arquitectos arriba firmantes. Su utilización total o parcial, así como cualquier reproducción o cesión a terceros, requerirá la previa autorización, expresa de su autor, quedando en todo caso prohibida cualquier modificación unilateral del mismo.

FECHA	CODIGO PLANO	EXP	REF	DIBUJADO	DIRECTOR	SUPERVISOR
JUNIO 2014	27/05/2014	01/14	CV01/14			DNA

básico

VIVIENDA UNIFAMILIAR AISLADA



PROMOTOR  
COLIN CRICHTON

EQUIPO REDACTOR  
FRANCISCO NEBOT MIRALLES



IMG.05

VOLUMETRÍAS EXTERIORES

El presente documento es copia de su original, del que son autores los arquitectos arriba firmantes. Su utilización total o parcial, así como cualquier reproducción o cesión a terceros, requerirá la previa autorización, expresa de su autor, quedando en todo caso prohibida cualquier modificación unilateral del mismo.

FECHA	CODIGO PLANO	EXP	REF	DIBUJADO	DIRECTOR	SUPERVISOR
JUNIO 2014	27/05/2014	01/14	CV01/14			DNA



VIVIENDA UNIFAMILIAR AISLADA

PROMOTOR  
COLIN CRICHTON  
EQUIPO REDACTOR  
FRANCISCO NEBOT MIRALLES



IMG.06

VOLUMETRÍAS INTERIORES

El presente documento es copia de su original, del que son autores los arquitectos arriba firmantes. Su utilización total o parcial, así como cualquier reproducción o cesión a terceros, requerirá la previa autorización, expresa de su autor, quedando en todo caso prohibida cualquier modificación unilateral del mismo.

FECHA	CODIGO PLANO	EXP	REF	DIBUJADO	DIRECTOR	SUPERVISOR
JUNIO 2014	27/05/2014	01/14	CV01/14			DNA



VIVIENDA UNIFAMILIAR AISLADA



PROMOTOR  
COLIN CRICHTON

EQUIPO REDACTOR  
FRANCISCO NEBOT MIRALLES



IMG.07

VOLUMETRÍAS INTERIORES

El presente documento es copia de su original, del que son autores los arquitectos arriba firmantes. Su utilización total o parcial, así como cualquier reproducción o cesión a terceros, requerirá la previa autorización, expresa de su autor, quedando en todo caso prohibida cualquier modificación unilateral del mismo.

FECHA	CODIGO PLANO	EXP	REF	DIBUJADO	DIRECTOR	SUPERVISOR
JUNIO 2014	27/05/2014	01/14	CV01/14			DNA



VIVIENDA UNIFAMILIAR AISLADA

PROMOTOR  
COLIN CRICHTON

EQUIPO REDACTOR  
FRANCISCO NEBOT MIRALLES



IMG.08

VOLUMETRÍAS INTERIORES

El presente documento es copia de su original, del que son autores los arquitectos arriba firmantes. Su utilización total o parcial, así como cualquier reproducción o cesión a terceros, requerirá la previa autorización, expresa de su autor, quedando en todo caso prohibida cualquier modificación unilateral del mismo.

FECHA	CODIGO PLANO	EXP	REF	DIBUJADO	DIRECTOR	SUPERVISOR
JUNIO 2014	27/05/2014	01/14	CV01/14			DNA



Parcelas 1 y 2 de la Manzana 10 del P.P. P-3  
La Zubia (Granada)

VIVIENDA UNIFAMILIAR AISLADA

PROMOTOR  
COLIN CRICHTON

EQUIPO REDACTOR  
FRANCISCO NEBOT MIRALLES



IMG.09

VOLUMETRÍAS INTERIORES

El presente documento es copia de su original, del que son autores los arquitectos arriba firmantes. Su utilización total o parcial, así como cualquier reproducción o cesión a terceros, requerirá la previa autorización, expresa de su autor, quedando en todo caso prohibida cualquier modificación unilateral del mismo.

FECHA	CODIGO PLANO	EXP	REF	DIBUJADO	DIRECTOR	SUPERVISOR
JUNIO 2014	27/05/2014	01/14	CV01/14			DNA

básico



VIVIENDA UNIFAMILIAR AISLADA

PROMOTOR  
COLIN CRICHTON

EQUIPO REDACTOR  
FRANCISCO NEBOT MIRALLES



IMG.10

VOLUMETRÍAS INTERIORES

El presente documento es copia de su original, del que son autores los arquitectos arriba firmantes. Su utilización total o parcial, así como cualquier reproducción o cesión a terceros, requerirá la previa autorización, expresa de su autor, quedando en todo caso prohibida cualquier modificación unilateral del mismo.

FECHA	CODIGO PLANO	EXP	REF	DIBUJADO	DIRECTOR	SUPERVISOR
JUNIO 2014	27/05/2014	01/14	CV01/14			DNA



VIVIENDA UNIFAMILIAR AISLADA

PROMOTOR  
COLIN CRICHTON

EQUIPO REDACTOR  
FRANCISCO NEBOT MIRALLES



IMG.11

VOLUMETRÍAS INTERIORES

El presente documento es copia de su original, del que son autores los arquitectos arriba firmantes. Su utilización total o parcial, así como cualquier reproducción o cesión a terceros, requerirá la previa autorización, expresa de su autor, quedando en todo caso prohibida cualquier modificación unilateral del mismo.

FECHA	CODIGO PLANO	EXP	REF	DIBUJADO	DIRECTOR	SUPERVISOR
JUNIO 2014	27/05/2014	01/14	CV01/14			DNA



VIVIENDA UNIFAMILIAR AISLADA

PROMOTOR  
COLIN CRICHTON

EQUIPO REDACTOR  
FRANCISCO NEBOT MIRALLES



IMG.12

VOLUMETRÍAS INTERIORES

El presente documento es copia de su original, del que son autores los arquitectos arriba firmantes. Su utilización total o parcial, así como cualquier reproducción o cesión a terceros, requerirá la previa autorización, expresa de su autor, quedando en todo caso prohibida cualquier modificación unilateral del mismo.

FECHA	CODIGO PLANO	EXP	REF	DIBUJADO	DIRECTOR	SUPERVISOR
JUNIO 2014	27/05/2014	01/14	CV01/14			DNA

VIVIENDA UNIFAMILIAR AISLADA



PROMOTOR  
COLIN CRICHTON

EQUIPO REDACTOR  
FRANCISCO NEBOT MIRALLES



IMG.13

VOLUMETRÍAS INTERIORES

El presente documento es copia de su original, del que son autores los arquitectos arriba firmantes. Su utilización total o parcial, así como cualquier reproducción o cesión a terceros, requerirá la previa autorización, expresa de su autor, quedando en todo caso prohibida cualquier modificación unilateral del mismo.

FECHA	CODIGO PLANO	EXP	REF	DIBUJADO	DIRECTOR	SUPERVISOR
JUNIO 2014	27/05/2014	01/14	CV01/14			DNA

VIVIENDA UNIFAMILIAR AISLADA

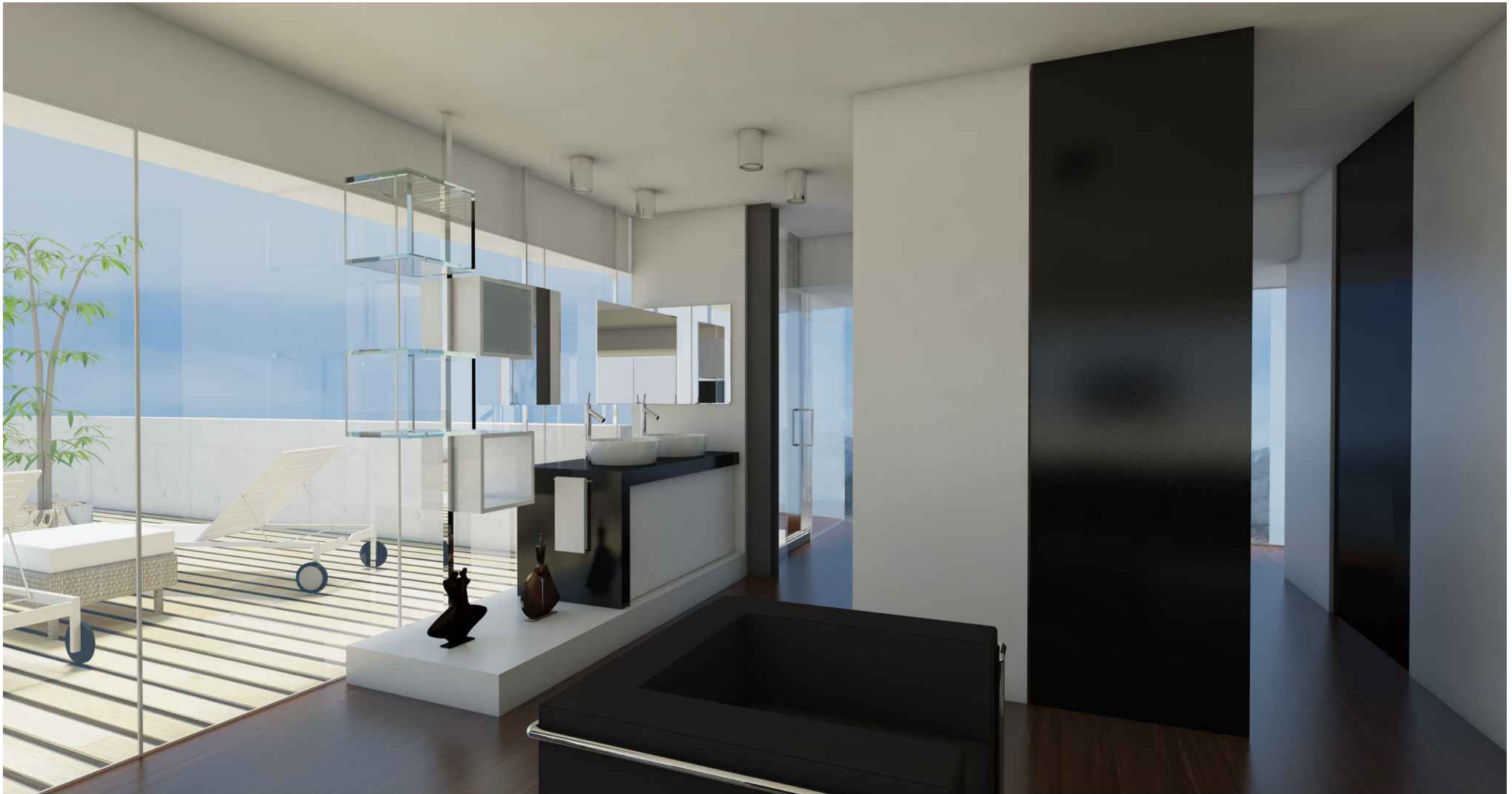

PROMOTOR  
COLIN CRICHTON

EQUIPO REDACTOR  
FRANCISCO NEBOT MIRALLES



IMG.14

VOLUMETRÍAS INTERIORES

El presente documento es copia de su original, del que son autores los arquitectos arriba firmantes. Su utilización total o parcial, así como cualquier reproducción o cesión a terceros, requerirá la previa autorización, expresa de su autor, quedando en todo caso prohibida cualquier modificación unilateral del mismo.

FECHA	CODIGO PLANO	EXP	REF	DIBUJADO	DIRECTOR	SUPERVISOR
JUNIO 2014	27/05/2014	01/14	CV01/14			DNA



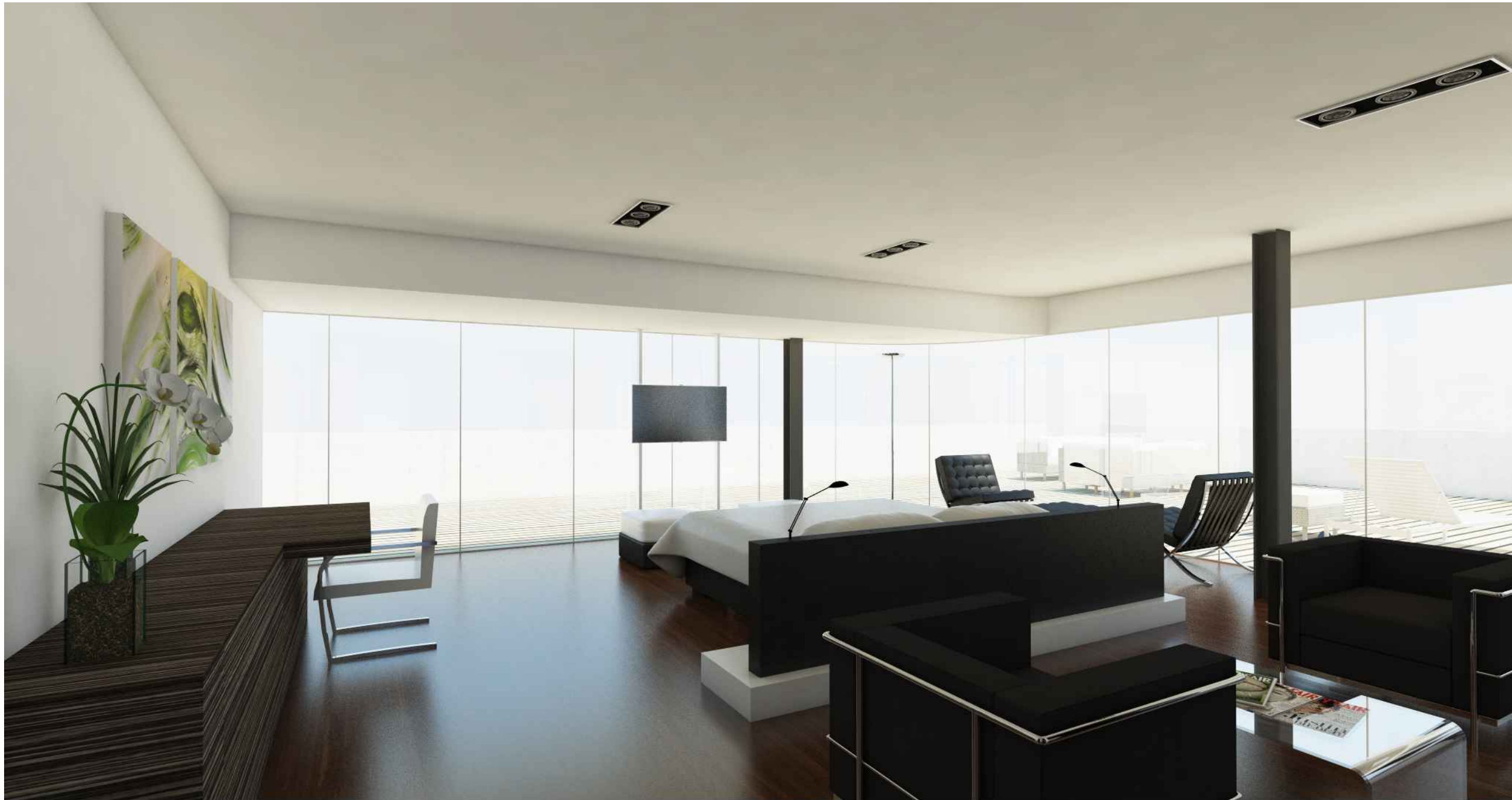

VIVIENDA UNIFAMILIAR AISLADA

PROMOTOR  
COLIN CRICHTON

EQUIPO REDACTOR  
FRANCISCO NEBOT MIRALLES



IMG.15

VOLUMETRÍAS INTERIORES

El presente documento es copia de su original, del que son autores los arquitectos arriba firmantes. Su utilización total o parcial, así como cualquier reproducción o cesión a terceros, requerirá la previa autorización, expresa de su autor, quedando en todo caso prohibida cualquier modificación unilateral del mismo.

FECHA	CODIGO PLANO	EXP	REF	DIBUJADO	DIRECTOR	SUPERVISOR
JUNIO 2014	27/05/2014	01/14	CV01/14			DNA



VIVIENDA UNIFAMILIAR AISLADA

PROMOTOR  
COLIN CRICHTON

EQUIPO REDACTOR  
FRANCISCO NEBOT MIRALLES



IMG.16

VOLUMETRÍAS INTERIORES

El presente documento es copia de su original, del que son autores los arquitectos arriba firmantes. Su utilización total o parcial, así como cualquier reproducción o cesión a terceros, requerirá la previa autorización, expresa de su autor, quedando en todo caso prohibida cualquier modificación unilateral del mismo.

FECHA	CODIGO PLANO	EXP	REF	DIBUJADO	DIRECTOR	SUPERVISOR
JUNIO 2014	27/05/2014	01/14	CV01/14			DNA

VIVIENDA UNIFAMILIAR AISLADA



PROMOTOR  
COLIN CRICHTON

EQUIPO REDACTOR  
FRANCISCO NEBOT MIRALLES

El presente documento es copia de su original, del que son autores los arquitectos arriba firmantes. Su utilización total o parcial, así como cualquier reproducción o cesión a terceros, requerirá la previa autorización, expresa de su autor, quedando en todo caso prohibida cualquier modificación unilateral del mismo.



IMG.17

VOLUMETRÍAS INTERIORES

FECHA	CODIGO PLANO	EXP	REF	DIBUJADO	DIRECTOR	SUPERVISOR
JUNIO 2014	27/05/2014	01/14	CV01/14			DNA

VIVIENDA UNIFAMILIAR AISLADA



PROMOTOR  
COLIN CRICHTON

EQUIPO REDACTOR  
FRANCISCO NEBOT MIRALLES

El presente documento es copia de su original, del que son autores los arquitectos arriba firmantes. Su utilización total o parcial, así como cualquier reproducción o cesión a terceros, requerirá la previa autorización, expresa de su autor, quedando en todo caso prohibida cualquier modificación unilateral del mismo.



IMG.18

VOLUMETRÍAS INTERIORES

FECHA	CODIGO PLANO	EXP	REF	DIBUJADO	DIRECTOR	SUPERVISOR
JUNIO 2014	27/05/2014	01/14	CV01/14			DNA